ЗОЛОТОЙ ФОНД ПРЕССЫ 2007 · 2008 · 2009

АНОНСЫ НОМЕРА

Жильцы имеют право 2

Цена автохлама растет 3

ЧИТАЙТЕ ВО ВТОРНИК
— Мисс Любовь
— Требуются швеи, воспитатели, врачи...

№ 5–8 (6692–6695)
СУББОТА, 16 января 2010 года

Газета выходит по вторникам, четвергам и субботам (семь номеров в неделю). Распространяется в Чувашской Республике. ЦЕНА СВОБОДНАЯ.

www.grani21.ru

ГРАНИ

УВАЖАЕМЫЕ ЖУРНАЛИСТЫ, ИЗДАТЕЛИ И ПОЛИГРАФИСТЫ!

Поздравляю вас с Днем чувашской печати!

Профессионализм и ответственность, активная жизненная позиция, умение находить ответы на самые острые вопросы — все эти черты объединяют представителей прессы, являющейся одной из важнейших общественных сил. Благодаря вам жители республики имеют возможность постоянно быть в курсе событий, решать насущные проблемы и видеть перспективы завтрашнего дня.

Отрадно отметить, что растет качественный уровень публикаций, совершенствуется дизайн изданий, внедряются новые технологии. Все больше печатных СМИ открывают свои представительства в Интернете и находят своих читателей далеко за пределами Чувашии. Журналисты и издатели повышают свое мастерство, достойно представляют республику на всероссийских и международных конкурсах.

В истории печати и культуры Чувашии важное место занимает первая национальная газета "Хыпар". Уверен, что вы приумножите богатые творческие традиции чувашской журналистики, заложенные ее основоположником Николаем Васильевичем Никольским, во благо родной республики.

Признателен вам за мастерство, талант, творческую неуспокоенность, неравнодушие к судьбам Чувашии и ее народа. Желаю крепкого здоровья, неиссякаемой энергии, бодрости духа, благополучия, счастья и любви!

Президент
Чувашской Республики Н.ФЕДОРОВ

Рождественская ночь в библиотеке

СЦЕНА ИЗ СПЕКТАКЛЯ ПО ПРОИЗВЕДЕНИЯМ Дж.Р.Р.ТОЛКИЕНА. ФОТО ВАЛЕРИЯ БАКЛАНОВА.

"Biblionight", или Рождественская поэтическая ночь в библиотеке" — так называлось мероприятие, состоявшееся позавчера в Национальной библиотеке. Рождественские состязания с участием молодых поэтов, музыкантов, художников впервые состоялись здесь же в середине января 2009-го, год спустя встречу решили повторить.

Открыли праздник Дед Мороз со Снегурочкой и рождественские колядки в исполнении ансамбля "Уяв". Мультикультурный турнир "Искры талантов" начался с поэтов, их сменили авторы прозаических произведений и музыканты. В каждой номинации экспертная комиссия назвала победителей, лишь в последнем случае оставила выбор за публикой. Квартет учащихся музыкально-педагогического факультета ЧГПУ им. И.Яковлева (Михаил Жбанов со товарищи) вызвал самые бурные аплодисменты зрителей, этому коллективу и отдали первое место. К слову, почувствовать атмосферу праздника во время "Biblionight" помогали две выставки: "Новый год и Рождество — праздник для всей семьи" и "Рождественские открытки".

На "десерт" организаторы приготовили две театральные постановки. Театр Игоря Милосердова "МИРЫ" показал сцену из спектакля "Герой округи" по произведениям Толкиена, театр Эдуарда Кранка "ГОДО" — пьесу для двоих "Прощание".

Андрей СЕРГЕЕВ.

РАЗВИТИЕ СЕЛА: ЗАГЛЯНУТЬ ЗА ГОРИЗОНТ

Вчера Президент Чувашии Николай Федоров принял участие в совместном расширенном заседании Правительственной комиссии по вопросам АПК и коллегии Министерства сельского хозяйства Чувашии.

Были подведены итоги деятельности агропромышленного комплекса за 2009 год, отмечены позитивные моменты работы и внедрения новых технологий в производство ведущих предприятий.

"Надо заглядывать за горизонт, менять и видеть перспективу развития сельского хозяйства. Сегодня суперактуальна ситуация, когда побеждать будут те, кто способен предугадывать, что будет через 5-10 лет", — подчеркнул глава республики. В ходе заседания Президент обратил особое внимание на вопросы переработки сельхозпродукции. Отметим, что в этой области сделаны новые позитивные шаги. В частности, ОАО "Фирма "Акконд-Агро" займется выпуском сгущенного молока. ООО "Тав" будет реализовывать проект по сушке овощей и фруктов.

Пресс-служба администрации Президента Чувашской Республики.

ТОЧКУ В "ШКОЛЕ-ПРЕСС-2010" ПОСТАВИТ ФИНАЛ

Экспертная комиссия подвела итоги конкурса школьных газет "Школа-пресс-2010", объявленного издательским домом "Грани" совместно с отделом образования администрации Новочебоксарска и Центром развития творчества детей и юношества.

В нынешнем году в конкурсе приняли участие 39 школьных изданий (в прошлом — 19). География участников значительно расширилась. Помимо образовательных учреждений Новочебоксарска и Чебоксар экземпляры своих газет прислали также учебные заведения девяти районов Чувашии, а также городов: Йошкар-Ола, Новомосковск Тульской и Реж Свердловской областей. Жюри отметило и возросшее качество газет школ Новочебоксарска. Поэтому в нынешнем году решили вручить представителям изданий, выделяющихся из общего ряда, но не достигших уровня призовых, свидетельства дипломантов конкурса "Школа-пресс-2010".

Еще одно новшество: для того, чтобы сохранить интригу до начала церемонии награждения, мы назовем лишь финалистов конкурса. Вот они: "6 дней" (школа № 16 Новочебоксарска), "БУМ" (школа № 19), "Моя веселая семейка" (Канашская школа-интернат), "Смешные писатели" (школа № 54 Чебоксар), "Шăнкăрав" (Эльбарусовская школа Марпосадского района), "Звонок" (Чадукасинская школа Красноармейского района), "Мəктəп Авазы" (Шыгырданская школа № 1 Батыревского района), "School-инфо" (гимназия № 6 Новочебоксарска). Однако **на торжественную церемонию награждения, которая состоится в Центре развития творчества детей и юношества 28 января в 15.00,** мы приглашаем всех участников состязания.

Генеральным спонсором "Школы-пресс-2010" выступает компания сотовой связи "МегаФон-Поволжье".

Андрей СЕРГЕЕВ.

С маячком на запястье

→7

В Уголовном и Уголовно-исполнительном кодексах Российской Федерации недавно появилось новое юридическое понятие — ограничение свободы, получившее еще название "домашний арест". Что означает этот вид наказания и в каких случаях будет применяться, мы попросили рассказать прокурора Новочебоксарска, старшего советника юстиции Андрея БЕЛЬСКОГО.

АКТУАЛЬНО

— Андрей Владимирович, соответствующий Закон о введении нового положения, подписанный Президентом России Дмитрием Медведевым, вступил в силу сразу после новогодних праздников, 10 января. Значит, суды уже могут его применять?

— Да, конечно. Но в любом случае потребуется наработать практику таких процессов. На это уйдет какое-то время.

— За какие преступления осужденные будут отбывать наказание под так называемым домашним арестом?

— Список определен. В основном за нетяжкие преступления, такие как кража, клевета, оскорбление, мошенничество, растрата незначительных сумм, вовлечение несовершеннолетних в антиобщественные действия, грабеж без отягчающих последствий, преступления, совершенные по неосторожности. По ним срок ограничения свободы назначается от двух месяцев до четырех лет в качестве основного наказания, а также от шести месяцев до двух лет в виде дополнительного наказания, предусмотренных соответствующими статьями особенной части Уголовного кодекса РФ.

— За пресловутый мешок картошки теперь в тюрьму не посадят?

— Новые поправки, по замыслу авторов законопроекта, это шаг к гуманизации уголовного наказания. По прогнозам экспертов, они позволят значительно сократить численность контингента тюрем и колоний.

КСТАТИ

По данным ФСИН, на сегодняшний день в 755 исправительных колониях содержатся порядка 800 тысяч российских граждан, в 7 тюрьмах — около 3 тысяч, а в 62 воспитательных колониях для несовершеннолетних находятся свыше 6 тысяч человек. В 255 следственных изоляторах содержатся примерно 135 тысяч человек.

— Федеральная служба исполнения наказаний приводит цифру в 100 тысяч человек, которые ежегодно будут находиться под домашним арестом.

— Практика покажет. Но, возможно, даже большее количество.

→ стр. 7

ГОРЯЧИЙ НОМЕР

8-987-66-8888-0

Отправляйте SMS с горячей новостью!

Подробности на сайте grani21.ru.

ГОРЯЧАЯ ЛИНИЯ 73-32-61

22 ЯНВАРЯ С 10.00 ДО 12.00 В РЕДАКЦИИ ГАЗЕТЫ "ГРАНИ"

О ПРОБЛЕМАХ ДОШКОЛЬНОГО ОБРАЗОВАНИЯ

На вопросы горожан ответят ответственные лица Минобразования ЧР, администрации города и отдела образования и молодежной политики.

Предварительные вопросы принимаются по тел. 73-32-61 и на e-mail: grani@cap.ru.

КУРС ВАЛЮТ НА 16 ЯНВАРЯ

ДОЛЛАР США /29,56 руб. **ЕВРО /42,59** руб.

ПРОГНОЗ ПОГОДЫ

НА 16 ЯНВАРЯ	НА 17 ЯНВАРЯ	НА 18 ЯНВАРЯ
ясно	ясно	переменная облачность
днем: температура **-25...-17,** ветер северный, 1 м/с	**ночью:** температура **-26...-21,** ветер западный, 2 м/с	**ночью:** температура **-20...-18,** ветер юго-западный, 3 м/с
давление: **768** мм рт. ст.	**днем:** температура **-18...-16,** ветер юго-западный, 3 м/с	**днем:** температура **-18... -15,** ветер западный, 2 м/с
восход/заход солнца 8.08/15.50	давление: **771** мм рт. ст.	давление: **769** мм рт. ст.
	восход/заход солнца 8.07/15.52	**восход/заход солнца** 8.06/15.54

ЛУНА: ПЕРВАЯ ЧЕТВЕРТЬ 16 ЯНВАРЯ.
НЕБЛАГОПРИЯТНЫЕ ДНИ:
17 ЯНВАРЯ (21.00–23.00), 18 ЯНВАРЯ (9.00–12.00).

НА "ЭВЕРЕСТЕ" ТОВАРОВ ВСЕ БОЛЬШЕ И БОЛЬШЕ

НА ПРАВАХ РЕКЛАМЫ

В канун Нового года в Чебоксарах распахнула свои двери новая Ярмарка на "Эвересте" рядом с одноименным авторынком.

Многие жители Чебоксар, Новочебоксарска и районов республики уже успели оценить удобное ее расположение и побывали на новогодних и рождественских распродажах. Ярмарка на "Эвересте" набирает обороты и в скором времени станет одной из крупнейших площадок для торговли. Уже сейчас там представлен широкий выбор мужской, женской, детской одежды и обуви. Можно приобрести строительные материалы, хозяйственные товары, мягкую мебель. Всегда есть свежее мясо, рыба и другие продукты питания. Для подсобных хозяйств скоро наступит сезон закупки молодняка на птичьем рынке.

Цены от производителя всегда привлекательны для покупателей и помогут сэкономить деньги. А близость расположения Ярмарки на "Эвересте" сократит и время на дорогу, ведь добраться туда можно практически на всех маршрутах общественного транспорта. Для новочебоксарцев это совсем рядом. По всем вопросам звоните по телефонам: **63-01-07, 63-37-26.**

Послевкусие праздника

О ситуации с пожарами, чрезвычайными происшествиями, преступлениями, совершенными в первые десять дней нового года, мы разузнали в различных службах Новочебоксарска и у очевидцев событий.

БДИ!

После пожара в ночном клубе Перми, в результате которого, по последним данным, погибли 155 человек, во всех городах страны ужесточили контроль за продажей пиротехнических изделий. В результате весь декабрь в Новочебоксарске ими торговали лишь в одном-двух специализированных магазинах.

Ситуация изменилась 30 декабря, когда торговцы буквально на два дня вышли из подполья и на свой страх и риск, не имея разрешений на торговлю, стали продавать петарды, ракеты, бенгальские огни и хлопушки. Наспех установленные палатки появились возле "Каблучка" и ТД "У кольца", а также в других местах. По мнению руководителя управления по делам ГО и ЧС Андриана Николаева, тактика "успеть продать, пока не поймали" оказалась эффективной.

В новогоднюю ночь в Новочебоксарске произошел несчастный случай при использовании фейерверка. Молодой человек получил травму глаза, доставлен в республиканскую глазную больницу. Всего за праздники зафиксированы 392 обращения в травмпункт, из них свыше полусотни носили криминальный характер. Из всех обратившихся 24 человека госпитализированы.

Медики отмечают, что в нынешнем году меньше травм, связанных с алкогольным опьянением. Например, в первые три январских дня среди пациентов травматолога под шофе были лишь четверо.

В скорую новочебоксарцы звонили чаще. Если в обычные дни "03" фиксирует 110-120 вызовов в сутки, то ежедневно с 1 по 10 января — от 150 до 200. Тем не менее в горбольнице считают, что в целом праздники оказались более спокойными, чем первые десять дней 2009 года.

С медиками солидарны и пожарные. В 2009-м в Новочебоксарске произошли 73 пожара (в 2008-м — 85), в огне погибли двое (в 2008-м — 9 человек).

Счет 2010-го открыл пожар 8 января в магазине "Поларис". Из-за короткого замыкания электрического удлинителя здесь загорелись две холодильные витрины. Случилось это в 22.00, потому никто не пострадал.

Спустя час огнеборцев вызвали жильцы дома № 20 по бульвару Гидростроителей. Хозяева смотрели телевизор в зале, когда в спальне из-за короткого замыкания проводов светильника воспламенились обои и мебель. Огонь стал быстро распространяться, загорелась плитка из пластика на потолке. Сами потушить пламя хозяева не смогли, вызвали пожарных. Ущерб превысил 10 тысяч рублей.

В управлении по делам ГО и ЧС также уверили, что нынешние праздники прошли спокойнее, чем торжества в начале 2009 года. Обошлось без серьезных аварий в ЖКХ, и на Волге в первые десять дней никто под лед не провалился. На территории Новочебоксарска зафиксированы 54 ДТП, один пострадавший госпитализирован.

Как сообщил начальник милиции общественной безопасности ОВД Новочебоксарска Анатолий Никандров, в новогоднюю ночь для охраны общественного порядка в нашем городе привлекли 80 милиционеров и 20 сотрудников войсковой части. У главной городской елки, установленной на Ельниковской поляне, с 31 декабря на 1 января побывали около 20 тысяч человек. Самым серьезным происшествием в это время стало избиение молодого человека возле школы № 12. Злоумышленники задержаны.

За первые десять дней января в Новочебоксарске совершены 69, раскрыты 54 преступления (раскрываемость составила 78,3 проц.). Зафиксированы четыре факта нанесения тяжких телесных повреждений и повреждений средней тяжести (вызвавших длительное расстройство здоровья), все преступления раскрыты. Краж произошло 18, из них 11 раскрыты по горячим следам, в том числе квартирная (она единственная, случившаяся в праздники). Помимо того, сыщики пролили свет на 4 ранее совершенных преступления. Из 9 грабежей пока остаются "темными" 4, но и по ним есть кое-какие наработки.

Сыщики предупреждают: участились случаи, когда у женщин в темное время суток (как вечером, так и утром) на ходу выхватывают сумки. Поэтому, если есть возможность обзавестись провожатым, не пренебрегайте ею.

Андрей СЕРГЕЕВ.

ВОПРОС — ОТВЕТ

Жильцы имеют право

Нашим домом сейчас управляет ООО "УК "Новэк". Можем ли мы вернуться под крыло МУП "УК в ЖКХ Новочебоксарска"?

Житель Новочебоксарска.

Отвечает директор МУП "Управляющая компания в ЖКХ Новочебоксарска" Тамара ТЕСЛАВСКАЯ.

Уже более года в адрес нашего предприятия поступают подобные обращения от жителей города. В настоящее время мы готовы принять в управление дома, находящиеся в управлении ООО "УК "Новэк". Для этого собственникам помещений дома необходимо провести собрание в форме очного либо заочного голосования по поводу управления домом и выбрать нашу компанию. Подробную информацию можно получить по тел. 73-73-30.

Ничейная территория?

Живу в доме № 12 по ул. Южной. Уборка двора находится в ведении ОАО "Жилремстрой", улицы — ОАО "Доркомсервис". А кто должен очищать от снега арку, ведущую с улицы во двор? Нашу почему-то игнорирует и та, и другая организация.

И еще. Почему во дворе не посыпают снег песком?

Валентин АНДРИЯНОВ.

Отвечает заместитель директора — начальник отдела эксплуатации жилого фонда МУП "Управляющая компания в ЖКХ Новочебоксарска" Татьяна БОБКОВА.

В данном случае арка относится к придомовой территории, а значит, поддерживать здесь порядок должна жилищно-эксплуатационная организация "Жилремстрой". Соответствующее замечание руководителю предприятия уже направлено.

Что касается песка, то им посыпают лишь в случае гололеда.

Судьба "качалки"

Хотел бы узнать о судьбе тренажерного зала, который располагался в подвале музыкальной школы. Желающие посещать его есть — он был недорогой и удобно расположен. Почему же его закрыли?

LeSha DARIN (прислано по электронной почте).

ОТВЕЧАЮТ:

заместитель главы администрации Новочебоксарска по социальным вопросам Владимир МАТВЕЕВ.

В музыкальной школе никогда не было тренажерного зала. Вероятно, речь идет о зале, который располагался в здании детской школы искусств. Тренажеры из него еще осенью перенесли на спортивную площадку в парке культуры и отдыха "Ельниковская роща", расположенную неподалеку от детской школы искусств.

Кстати, считаю, у нас в Новочебоксарске нет недостатка в тренажерных залах. Например, он есть в физкультурно-оздоровительном комплексе "Дельфин" на ул. Первомайской, можно также посещать клуб "Аполлон" в ЦРТДиЮ.

...директор детской школы искусств Ольга ПЕТРОВА.

Когда-то в стенах детской школы искусств, действительно, была возможность организовать занятия в тренажерном зале. Однако наша школа относится к учреждениям дополнительного образования художественного профиля, а зал больше уместен в спортшколе или ЦРТДиЮ. Со временем ужесточились требования санитарных норм, пожарной безопасности, и зал перестал им соответствовать. К тому же в нем были самодельные тренажеры, а для организации тренажерного зала требуются фирменные, имеющие сертификаты соответствия и качества. Все это вкупе и привело к решению перенести тренажеры в рощу.

Подготовил
Андрей СЕРГЕЕВ.

Спасибо кирпичному!

Рассказ генерального директора НЗСМ Алексея Бартышева ("Что ни здание в городе, то частичка завода", "Грани", № 324 за 17 ноября 2009 года) о своем предприятии не мог не взволновать первостроителей, первых жителей бараков и всех тех, кто в начале шестидесятых снимал угол в избах ближайших к будущему Новочебоксарску деревень.

РЕЗОНАНС

Кирпичный завод действительно играл огромную роль в возведении нашего города, он был как бы позвоночником строительства. Сначала, когда еще не хватало зданий, городская больница располагалась в заводских помещениях. Один кабинет в больнице занимала аптека № 62, в которой работали три фармацевта: Элла Кайсарова, Зинаида Клементьева и я, Тамара Васильева. Здесь мы готовили лекарства для небольшого стационара и жителей Ивановского поселка и окрестных деревень. Чуть позже аптека переселилась в освободившееся помещение администрации кирпичного завода.

Спутник рос стремительно, появились дома по ул. Коммунистической, Жени Крутовой. И нам выделили для работы трехкомнатную квартиру по ул. Жени Крутовой (она стала филиалом аптеки № 62). На кухне разместили оптическую мастерскую, здесь работала оптиком Ангелина Самойленко. В зале в две смены трудились фармацевты: я и Н.Евсеева. Мы принимали рецепты, готовые лекарства отпускали сразу же. Остальные, по которым препараты нужно было изготовить, отправляли в аптеку на кирпичный завод.

В феврале 1967 года в Новочебоксарске открылась вторая по счету аптека № 95.

Кирпичный завод помогал первостроителям в разных сферах жизни. Помню, некоторые ребятишки с разрешения администрации кирпичного завода посещали заводской садик, дети строителей ходили сюда в школу, взрослые — за продуктами, в баню и клуб. Заселившиеся в первые бараки за водой сначала отправлялись на кирпичный завод, позже организовали подвоз воды в бочках, а еще позднее установили водокачку...

Тамара ВАСИЛЬЕВА,
одна из первых фармацевтов Новочебоксарска.

Взгляд сквозь годы

Это фотография из семейного альбома первостроительницы Софьи Ефимовой (в девичестве Ивановой). Однако на снимке не она. Как зовут девушку на фото, Софья Михайловна не помнит.

Как известно, первыми строениями в строящемся Новочебоксарске стали три деревянных барака. В одном расположилась столовая, в другом — мужское общежитие, в третьем — женское. В 1961 году здесь и жила крановщица Софья.

Фотокарточку на память ей подарила одна из работавших на стройке девушек. По словам Софьи Михайловны, родом она из деревни Магазь, что в окрестностях Новочебоксарска. Как сложилась ее дальнейшая жизнь, неизвестно. Может, она живет в нашем городе? Или найдутся люди, которым известна ее судьба.

Андрей СЕРГЕЕВ.

ВЕСТИ ИЗ ТОСов

О нарядах и баталиях на льду

В канун Нового года в нескольких детских садах, расположенных на территории ТОС "Солнечный", организовали костюмированные балы-маскарады. В их рамках прошел конкурс на лучший детский новогодний костюм.

Как рассказал руководитель ТОС "Солнечный" Олег Кириллов, призы для победителей конкурса предоставили депутаты городского Собрания. Мальчики чаще всего наряжались в костюмы мушкетера, пирата и Арлекина, девочки в основном предпочитали наряды Снегурочки, бабочки и ангелочка. Жюри очень понравились костюмы воспитанников ДОУ № 18 "Светлячок" и № 20 "Ромашка".

В настоящее время в ТОС "Солнечный" объявлено о начале соревнований по хоккею. Место проведения — коробка во дворе дома № 2 по бульвару Зеленому. Она уже залита, к участию в турнире приглашаются дворовые команды. Отсутствие коньков — не преграда. После состязаний в ТОСе пройдут и общегородские хоккейные баталии.

Деды Морозы ходят парами

Оригинально, под звуки аккордеона поздравили общественники ТОС "Родник" жителей своего микрорайона с Новым годом. Местом акции стал двор дома № 16 по ул. Строителей.

Здесь установили большую елку, в гости к жителям на пони и лошади приехали аж два Деда Мороза. Некоторые жильцы вышли встречать гостей в новогодних нарядах. Всего же на праздник собрался полный двор людей. Было весело. Спасибо работникам коммунальных служб за елку, а сотруднику детского сада № 38 "Жемчужинка" Наталье Александровой за музыкальное сопровождение.

Январские будни в ТОС "Родник" начались с рейдов по семьям. Представители общественности, инспектор ПДН, социальные педагоги школ всю неделю обходили квартиры, где проживают ребята, поставленные на учет в ПДН или внутришкольный. Нередко проблемы детей — следствие родительского отношения к воспитанию, их тяги к алкоголю. В нескольких случаях подростков, нерадивых пап и мам пригласили на заседание совета общественности по профилактике правонарушений.

Высотку украсили елкой, игрушками и мишурой

Первыми, кто в Новочебоксарске инициировал проведение конкурса "Лучший подъезд, украшенный к Новому году", стали активисты ТОС "Интернационалист". В канун 2010-го состязание провели в пятый раз.

Ежегодно лидерами конкурса становились третий, пятый или шестой подъезды дома № 115 по ул. Винокурова. Однако на сей раз их обошли новички из дома № 73 по ул. Советской. В украшении лестничных пролетов и площадок приняли участие все жильцы от мала до велика этого одиннадцатиэтажного дома. После долгих споров и тайного голосования членов жюри им и присудили победу.

Во время зимних каникул на хоккейной площадке во дворе дома № 16 по ул. Первомайской прошел турнир по хоккею. Среди учащихся 4-6 классов победу одержала команда "Акбарс МН" (*МН — молодые новочебоксарцы.* — **Прим. авт.**). Более старшие ребята (7-9 классы) объединились в четыре команды по улицам. Первое место занял "Интер-Акбарс" с ул. Воинов-интернационалистов, второе у "Первомайцев" с ул. Первомайской, третье — у "Винокуровцев" с ул. Винокурова.

В ближайшее время в микрорайоне начнется месячник патриотического воспитания. В ТОС "Интернационалист" это одно из ключевых событий года. В мероприятиях будут задействованы три школы, городская организация РОСТО, клуб "Альтаир", члены "Боевого братства".

Подготовил
Андрей СЕРГЕЕВ.

ЗАДЕРЖАНИЯ

Вооружен и очень... пьян

2 декабря в 22.30 инспектора ДПС С.Дроздов и С.Табаков во дворе дома № 13 по ул. Ж.Крутовой обнаружили ВАЗ-2106 с разбитой форточкой со стороны водителя. Заглянули в салон, а там на заднем сиденье дремал пьяный мужчина. Он назвался Д. 1974 года рождения. У него обнаружен пневматический пистолет МР-654, при этом документов на автомобиль и пистолет у Д. не было. Его препроводили в ОВД.

Протокол о неподкупности

4 декабря в 14.30 инспектор ДПС Е.Трофимов и сотрудник ОРЧ БЭП МВД по ЧР А.Сидоров во время рейда по выявлению фактов передачи водителями незаконных денежных вознаграждений сотрудникам ДПС за несоставление материалов об административном правонарушении на ул. Промышленной остановили ВАЗ-21099, управляемый 34-летним М., за нарушение скоростного режима. Тот гнал со скоростью 93 км в час вместо допустимых 60. Во время составления административных материалов был зафиксирован факт попытки дачи взятки сотруднику милиции.

Украсть — себе дороже

16 декабря в 23.20 инспектора ДПС Р.Тепитов и В.Степанов получили сообщение, что во дворе дома № 57 по ул. Винокурова неизвестные молодые люди слили бензин из припаркованных автомобилей и скрылись на красной "четверке". Описанную машину, за рулем которой сидел 23-летний Р., стражи порядка обнаружили у дома № 115 по ул. Винокурова. Водителя доставили в ОВД.

Под Новый год помылся в бане... за две с половиной тысячи

28 декабря в 22.00 инспектора ДПС А.Ирбитский и С.Алексеев получили сообщение, что в сауне "Капитал", расположенной на ул. Промышленной, у молодого человека украли 2,5 тысячи рублей. Для разбирательства были задержаны и доставлены в ОВД четыре девушки и парень, которые мылись вместе с потерпевшим.

Избили, чтобы ограбить?

29 декабря в 5.00 группа "Поиск" во главе с инспектором ДПС А.Ирбитским возле клуба "Кристалл" задержали троих 20-летних парней, которые избили 18-летнего К. и похитили его телефон "Нокиа". При осмотре у одного из нападавших обнаружен сотовый "Сони-Эриксон", находящийся в розыске.

Напали на таксиста

30 декабря в 23.30 группа "Поиск" во главе с инспектором ДПС Ю.Мельниковым получила сообщение о нападении на 25-летнего новочебоксарского таксиста у заправки "Татнефть". На месте были задержаны двое пьяных жителей Чебоксар 30-летний С. и 44-летний Ю., избивавшие парня.

Сама упала на нож?

1 января в 4.30 инспектора ДПС Ю.Павлов и И.Смаев получили сообщение о ножевом ранении в доме № 14 по ул. Коммунистической. На месте они увидели лежащую в луже крови молодую женщину в халате и врача скорой, оказывавшего ей помощь. Рядом были Е., назвавшийся мужем потерпевшей, и два его дружка, которые хором утверждали, что женщина споткнулась в подъезде и сама напоролась на нож. Стражи порядка им не поверили и доставили для разбирательства в ОВД.

По вине Бахуса

10 января в 0.25 группа "Поиск" во главе с С.Табаковым получила сообщение о ножевом ранении в доме № 24 по ул. Коммунистической. На месте обнаружили парня с раной в левой стороне груди, которому медики скорой оказывали помощь. Потерпевший пояснил, что в соседней квартире отмечали день рождения знакомой девушки, где произошла ссора. В квартире напротив дверь открыл 25-летний Н. Он рассказал, что заступился за сестру и ударил обидчика ножом.

ПРОИСШЕСТВИЯ

Новочебоксарцы на дорогах республики…

1 января в 18.00 в Козловском районе водитель ВАЗ-2121 выехал на полосу встречного движения и совершил столкновение с автомашиной ГАЗ-2705. Новочебоксарцы — водитель "Лады" и его пассажир, а также пассажирка другой автомашины получили травмы и госпитализированы.

3 января в 12.55 на трассе М-7 жительница Нижнего Новгорода, управляя автомобилем "Фольксваген Гольф", не справилась с управлением и совершила столкновение с ВАЗ-2114. Пассажир иномарки, а также жительница нашего города — пассажирка ВАЗ-2114 с травмами госпитализированы.

5 января в 10.20 на автодороге Москва — Уфа столкнулись четыре автомобиля. Водитель "Ауди" выехал на встречную полосу движения и столкнулся с автомашиной "Ниссан". От удара "Ауди" отбросило обратно на свою полосу, где в нее ударилась "Мицубиси". В это время в "Ниссан" врезался ВАЗ-2108, который двигался в попутном направлении. В результате ДТП водители "Ауди" и "Ниссан", а также его пассажир-новочебоксарец с ушибами были госпитализированы.

12 января около 13.00 на автодороге Цивильск — Ульяновск возле деревни Долгий Остров Батыревского района водитель автомашины марки ВАЗ-21063 не справился с управлением, опрокинулся в кювет. В результате ДТП 54-летняя жительница Новочебоксарска получила сотрясение головного мозга, ушиб шейного отдела позвонка и была госпитализирована в местную ЦРБ.

13 января в 8.45 на проспекте Тракторостроителей 27-летний новочебоксарец на ВАЗ-2112 допустил наезд на 79-летнюю женщину. Пострадавшую с травмами доставили в больницу.

…и города

1 января около 12.00 напротив дома № 2 по Ельниковскому проезду 38-летняя Ч., управлявшая автомобилем "Черри А-5", на пешеходном переходе сбила 60-летнего К., который получил ушиб левого бедра.

3 января в 12.20 возле дома № 20 по ул. Парковой неизвестный водитель на легковой машине врезался в железобетонный столб. В результате аварии пострадал пассажир 39-летний Н., которого доставили в нейрохирургическое отделение городской больницы. У потерпевшего закрытая черепно-мозговая травма, сотрясение мозга.

9 января около 10.00 на 15-м километре автодороги "Вятка" 33-летний Н. на "Хонде" сбил 56-летнего пешехода. У мужчины сотрясение головного мозга.

Главные лихачи — на селе

Начальник Управления ГИБДД МВД по Чувашии Владимир Ежеев 13 января на пресс-конференции заявил, что последние пять лет наблюдается тенденция снижения аварийности на дорогах республики.

Он отметил, что хотя в целом культура поведения водителей и пешеходов возросла, но "элементы неуважительного отношения проскакивают". "Пешеходный переход — это не подиум, где можно красоваться, его нужно пересекать с максимальной скоростью", а некоторые пешеходы порой намеренно замедляют шаг, чтобы показать свое превосходство.

Глава ГИБДД заострил внимание на том, что в Чебоксарах и Новочебоксарске число ДТП снижается, а в районах республики аварийность возросла. Причина в низкой культуре сельских водителей, нередко превышающих скоростной режим, в результате чего сбивают идущих по обочине пешеходов либо опрокидываются в кювет. Причем рост зарегистрирован после того, как в районах построили хорошие, качественные автодороги. Сейчас главные лихачи именно на селе.

Борис АЛЕКСЕЕВ.

СТАТИСТИКА
по Чувашской Республике за 2009 год (в сравнении с 2008-м)

ЗАРЕГИСТРИРОВАНО ВСЕГО	1756 (-7,6%)	ДТП
погибли	282 (-5,1%)	человек
получили травмы	2243 (-3,7%)	человек
ПО ВИНЕ ВОДИТЕЛЕЙ	1382	ДТП
в том числе нетрезвых	121	ДТП
С УЧАСТИЕМ ДЕТЕЙ	200 (-10,7%)	ДТП
погибли	13 (0 %)	человек
ранены	207 (-11,9%)	человек
НАЕЗД НА ПЕШЕХОДОВ	735	ДТП
СТОЛКНОВЕНИЯ	558	ДТП
ОПРОКИДЫВАНИЯ	248	ДТП

Удешевление аптечек — миф?

После публикации в "Российской газете" приказа Министерства здравоохранения и социального развития РФ № 697 Н от 8 сентября 2009 года и нового перечня содержимого автомобильных аптечек автолюбители недоумевают: покупать аптечки старого образца (с лекарствами) или уже требовать в магазине новые (без лекарств). Вот как для "Граней" комментирует ситуацию директор предприятия "ФЭСТ" Владимир МИХАЙЛОВ.

ТОЧКА ЗРЕНИЯ

В приказе четко установлен срок, с которого новые аптечки начинают действовать: 1 июля 2010 года. Это значит, что на станциях технического осмотра автомобилей до этого дня будут проверять наличие автоаптечки старого образца. С 1 июля 2010 года можно предъявлять аптечку любого вида из этих двух, лишь бы срок ее годности не вышел, то есть до 1 июля можно смело покупать старую и радоваться этой возможности. Их разрешено использовать до окончания срока годности, который составляет 1,5 года. Таким образом, последние аптечки с медикаментами должны быть заменены к 31 декабря 2011 года.

Когда я сказал "радоваться", то имел в виду, что, используя аптечку с медикаментами, можно оказать помощь в семи случаях: при травмах и ранениях, кровотечениях, болях в сердце, обмороке, отравлении, стрессовых ситуациях, клинической смерти, а новой — лишь при кровотечении или клинической смерти. Зная, что среднее время прибытия скорой помощи на место аварии 25 минут, я бы на месте водителя предпочел иметь в багажнике привычную аптечку с медикаментами.

Не исключаю, что будут приняты дополнения к упомянутому приказу и указанный в нем состав автомобильной аптечки еще изменится. Новый перечень вызвал много справедливой критики. Против такой аптечки выступают специалисты, врачи, общественные деятели. В частности, член Совета и председатель комиссии по здравоохранению Общественной палаты РФ доктор Леонид Рошаль подверг критике и аптечку, и министерство. И заявил, что Общественная палата России будет добиваться пересмотра состава аптечки.

Сомневаюсь, что новые аптечки станут дешевле, поскольку их себестоимость сейчас, когда на них еще нет спроса, уже выше. Можно лишь предполагать, насколько взлетят цены, когда потребуется поменять аптечки в 40 млн. автомобилях. Кроме того, заявленный срок годности в 5 лет для всей аптечки просто невыполним. Например, не выпускают кровоостанавливающих жгутов со сроком годности более 2 лет. Значит, и гарантия на всю аптечку не может быть больше. На лейкопластыри 5-летнюю гарантию дают только производители из КНР. Если их аптечками сомнительного качества будут оборудованы российские автомобили, то водителей поздравить не с чем.

Игорь ВАРЛАМОВ.

Цена автохлама растет

По сообщениям центральных СМИ, 11 января министр промышленности и торговли РФ Виктор Христенко на встрече с премьер-министром России Владимиром Путиным сообщил, что в рамках программы по утилизации старых авто, по оценке Минпромторга, будут доступны 60-65 моделей автомобилей, производимых на территории России.

ЧТО НОВОГО

По его словам, речь идет об автомобилях, производимых российскими и иностранными компаниями на территории России.

Как сказал В.Христенко, предлагается выделить 10 млрд. рублей в виде субсидий при покупке новых машин из расчета 50 тыс. рублей на одну машину. Кроме того, 1 млрд. рублей будет выделен на субсидирование транспортных расходов организаций на перевоз старых автомобилей к пунктам утилизации.

Ранее проходила информация, что пилотный проект по утилизации старых автомобилей стартует с 1 января 2010 года и пройдет в 19 регионах России (Чувашия в их число не вошла). В.Христенко пояснил, что программа начнет действовать с 8 марта 2010 года и воспользоваться ею сможет каждый гражданин РФ, владеющий автомобилем 1999 года выпуска или ранее и находящимся в собственности у него не менее одного года.

На днях Минпромторг РФ обнародовал порядок действий автовладельцев, пожелавших в рамках данного мероприятия приобрести новый автомобиль у официального дилера.

При наличии старого автомобиля, который произведен в 1999 году или раньше, имеет разрешенную полную массу не более 3,5 т, является полнокомплектным, находится в собственности последнего владельца более 1 года, имеет все документы, подтверждающие право собственности, гражданину необходимо:

— приехать на нем к официальному дилеру или привезти за свой счет на эвакуаторе;

— распечатать с сайта Минпромторга утвержденный бланк свидетельства об утилизации;

— оформить в дилерском центре доверенность на выполнение операций по снятию с учета, передаче на пункт утилизации, получению свидетельства об утилизации;

— подписать договор, на основании которого дилер выполнит вышеназванные операции от имени гражданина, при этом до получения свидетельства об утилизации автомобиль будет находиться у него на ответственном хранении до момента снятия с учета;

— оплатить до 3000 рублей по договору за утилизацию;

— выбрать и зарезервировать у дилера новый автомобиль, соответствующий параметрам, утвержденным постановлением правительства РФ;

— при получении полностью оформленного и заполненного свидетельства об утилизации приобрести новый автомобиль.

Эксперимент по утилизации автомобилей работает на всей территории Российской Федерации. Граждане, сдающие старый автомобиль в утиль для покупки нового со скидкой, могут обратиться к официальному дилеру и уполномочить его на совершение всех действий либо самостоятельно снять с учета и сдать в утиль.

ФОТОКОЛЛАЖ ВАЛЕРИЯ БАКЛАНОВА.

Ожидаемый срок обращения документов при условии совершения всех действий в одном регионе — 3-5 дней. При получении заполненного свидетельства об утилизации гражданин покупает новый автомобиль из перечня, утвержденного Минпромторгом России, со скидкой 50000 рублей.

Автопроизводители определяют перечень дилеров, участвующих в эксперименте. Он будет опубликован на официальном сайте Минпромторга.

Сергей АССОНОВ.

ХОККЕЙ

"Олимпию" подкосил кризис

Возобновились матчи первенства России по хоккею с шайбой.

Правда, пока новочебоксарский "Сокол" не вступил в борьбу, но у него есть очень неплохие шансы уже по итогам первого этапа стать участником финальных игр.

В канун новогодних праздников руководство кирово-чепецкой "Олимпии" объявило о досрочном снятии команды с текущего первенства в связи с финансовым кризисом. Терпящий бедствие клуб не спасло даже открытое письмо таких выдающихся игроков, как В.Мальцев, В.Мышкин, А.Трефилов, В.Крикунов.

Так как "Олимпия" провела более половины матчей первого этапа, во всех остальных ей засчитаны технические поражения. А командам "Торос-2", "Юрматы", "Челны", "Ижсталь-2", "Дизель-2", "Кристалл-2" и "Сокол" добавляются по шесть очков. Турнирная таблица составлена с их учетом.

Первые команды зоны уже справились с задачей попадания в плей-офф. А для "Сокола" вся борьба впереди. В затылок ему дышит "Дизель-2", у которого крайне неудачно прошел последний выезд в Самару и Альметьевск — лишь одно набранное очко в соперничестве с "Нефтяником-2". Но с пензенцами у нас впереди только заочная борьба, на первом этапе с ними больше не встретимся.

Подтянулись к "Соколу" "Ижсталь-2" и ЦСК ВВС-2. С последним у нас очень важные встречи на следующей неделе в Новочебоксарске. Ижевчане смогли взять очки у "Металлурга" и "ОГИМ", а самарцы дома дважды одолели "Дизель-2", с "Кристаллом-2" обменялись победами.

21 и 22 января "Сокол" встретится с ЦСК ВВС-2 (Самара).

Остап ПЕРКОВ.

ПОЛОЖЕНИЕ КОМАНД НА 16 ЯНВАРЯ

№	Поволжье	И	В	ВО	ПО	П	Ш	О
1	"Юрматы" (Салават)	38	30	3	0	5	161-64	96
2	"Торос-2" (Нефтекамск)	38	29	4	1	4	158-80	96
3	"Нефтяник-2" (Альметьевск)	40	24	4	4	8	174-112	84
4	"Челны" (Набережные Челны)	40	22	2	3	13	136-97	73
5	"Металлург" (Медногорск)	38	20	2	5	11	128-92	69
6	"Олимпия" (Кирово-Чепецк)	48	18	1	2	27	123-96	58
7	**"Сокол" (Новочебоксарск)**	**38**	**15**	**3**	**3**	**17**	**106-117**	**54**
8	"Дизель-2" (Пенза)	38	14	3	5	16	107-127	53
9	"Ижсталь-2" (Ижевск)	40	14	3	3	20	104-124	51
10	ЦСК ВВС-2 (Самара)	40	10	7	4	19	119-130	48
11	"ОГИМ" (Оренбург)	38	13	0	1	24	87-138	40
12	"Кристалл-2" (Саратов)	38	9	3	4	22	90-156	37
13	"Прогресс-2" (Глазов)	38	2	1	1	34	66-226	9

"Энергетик" остался без достойного соперника

Стартовал очередной чемпионат Чувашии по хоккею с шайбой среди любительских команд, 48-й по счету.

В борьбу вступили десять команд, распределенных в две группы. Столичный "Спартак", кугесьский "Союз", "Олимп" из Батыревского, "Колос" из Ибресинского районов и новочебоксарский "Энергетик" составили группу "А".

"Сокол", ранее постоянно выступавший в регулярных чемпионатах республики, в нынешнем сезоне не заявился на участие. В отсутствие неоднократного победителя турнира прошлых лет бесспорный фаворит группы и всего первенства "Энергетик" в первых играх, что называется, на одном коньке одержал убедительные победы над "Олимпом" — 21:2 и 18:2, "Союзом" — 8:2, "Спартаком" — 15:1.

Столичные хоккеисты тем не менее пока отстают от новочебоксарцев всего на три очка.

■ ■ ■

Неплохо проявили себя воспитанники тренера Дмитрия Куликова из "Сокола-99" на зональном турнире в Оренбургской области.

Ребята из Новочебоксарска среди шести приволжских детских команд заняли третье место и получили путевку в финал ПФО.

Владимир КРЫСИН.

Команда молодости нашей

В преддверии 50-летия Новочебоксарска вспоминаю события первых десятилетий становления города. На страницах "Граней" с интересом читаю такие публикации, так как живу в городе с 1961 года.

А ПОМНИШЬ…

ВОТ ТАКИМИ МЫ БЫЛИ В ДАЛЕКИХ 70-х ПРОШЛОГО ВЕКА. С МЯЧОМ САША ШЕЛОМАГИН. ФОТО АВТОРА.

Я хочу рассказать о футбольной команде "Спутник". Она в начале 70-х в соревнованиях на приз "Кожаного мяча" громила всех с разницей в 2-3 мяча, стала чемпионом города в своей возрастной категории и достойно представляла Новочебоксарск на республиканских турнирах.

Тогда команды собирались по дворовому принципу, наша состояла из ребят, живших на ул. Комсомольской (почти все учились в школе № 4). Только один коллектив мог с нами соперничать (с ул. Молодежной, школа № 2). Но в очной встрече мы дважды обыграли его и получили путевку горкома комсомола на республиканские соревнования.

Мне особенно запомнились эти игры, так как забил решающий гол. Выступали мы в Канаше и Чебоксарах, ведь Новочебоксарск тогда не имел возможности проводить домашние игры. Мы достойно боролись с командами городов, где футбол в то время был развит лучше, чем в нашем молодом городе. А проиграли только будущему чемпиону из Чебоксар со счетом 1:3 в четвертьфинале и заняли пятое место. Но если бы нам повезло с жеребьевкой, могли попасть в тройку лучших.

После школы я уехал учиться в Казань, играл за студенческий коллектив, ФК "Маяк", выступал даже в финале Кубка Казани, за что получил третий взрослый разряд.

Но такой команды, как в детстве, у меня больше не было. И сегодня хочу вспомнить тех ребят и назвать их имена. Это Евгений Добряков, Сергей и Михаил Чугуновы, Михаил Панфилов, Анатолий Обметкин, Владимир Игонин, Александр Тимофеев, Александр Шеломагин, Владимир Эльмень, Владимир Суслов. Может, кого забыл, пусть меня простят, основной состав я помню. А тренировали нас старшие товарищи Евгений Эльмень и Евгений Иванов.

Многих не видел более 20 лет. Очень хотелось бы собрать всех вместе и вспомнить наши победы. Иногда встречаю на улицах города кого-нибудь из команды, и всегда разговор начинается со слов: "А помнишь, как мы всех громили…"

Николай АБРАМОВ.

От "СЖ". *Нам показались интересными заметки Николая Абрамова. Наверное, у многих новочебоксарцев есть подобные воспоминания о занятиях спортом, физической культурой, о том, какое влияние это оказало на их жизнь. Присылайте в редакцию, мы с удовольствием опубликуем в рубрике "А помнишь…".*

ИНФОРМ ИНФОРМ ИНФОРМ ИНФОРМ ИНФОРМ ИНФОРМ

КОНЬКИ. В Новочебоксарске прошли чемпионат и первенство Чувашии по конькобежному спорту. Их участниками стали около 50 сильнейших скороходов республики. В течение двух дней спортсмены боролись в спринтерском многоборье (дистанции 500 и 1000 м). Титул чемпиона Чувашии сохранил за собой Антон Воронов, а у женщин впервые это звание завоевала 18-летняя Надежда Федорова, учащаяся Новочебоксарского УОР.

В забеге юниоров первенствовал новочебоксарец Александр Сергеев, а среди девушек старшего возраста не было равных Анне Костюченко из Чебоксар. Победителями в более младших возрастных группах стали Елена Ефремова, Егор Грибоедов, Кирилл Андреев (все из Новочебоксарска), Светлана Ильбекова и Павел Яковлев (Чебоксары).

БИАТЛОН. Воспитанники республиканской СДЮСШОР-2 Евгений Петров и Вячеслав Акимов по итогам завершившегося в Ижевске первенства России по биатлону включены в состав российской сборной для участия в юниорском первенстве мира, которое пройдет в шведском городе Торсби с 24 января по 3 февраля.

Ранее такое право завоевала еще одна представительница Чувашии Анастасия Михайлова, которой предстоит там же побороться за медали юношеского первенства мира.

В заключительном старте в Ижевске победителем 10-километровой гонки с двумя огневыми рубежами стал Евгений Петров, на 1 минуту 15 секунд опередивший своего земляка Вячеслава Акимова.

БОКС. Свыше 50 воспитанников СДЮСШОР-3 и ДЮСШ-1 в дни школьных каникул оспаривали призы Деда Мороза на открытом первенстве СДЮСШОР-3 по боксу.

Наибольшее количество призовых мест завоевали хозяева ринга. Среди самых юных участников (спортсменов 9 лет) в финале отличился Илья Дугин. В других возрастных группах победителями стали Михаил Яшанкин, Вячеслав Григорьев, Максим Васильев, Роман Иванов (он получил еще и приз за лучшую технику), Никита Цимбаев, Евгений Волков, Дмитрий Порфирьев, Валерий Казаков, Андрей Семенов. На высшую ступень пьедестала почета также поднялись учащиеся отделения бокса ДЮСШ-1 Илейден Григорьев и Иван Щербаков.

Помогли провести турнир городские предприятия — ООО "Ремстрой" и "Коммерческие маршрутные перевозки".

КӖРЕШЎ. На межрегиональных турнирах по поясной борьбе, состоявшихся недавно в Чебоксарах и Ульяновске с участием спортсменов Чувашии, Татарстана, Ульяновской и Самарской областей, отлично проявили себя воспитанники ДЮСШ-1 Дмитрий Боложко и Леонид Петров.

Девятиклассник 19-й школы Дмитрий Боложко выиграл у конкурентов в весовой категории свыше 90 кг, а его товарищ по команде учащийся четвертого класса школы № 8 Леонид Петров победил всех своих соперников в весовой категории 27 кг. За три года занятий кӗрешў юный спортсмен завоевал на соревнованиях уже 12 золотых медалей. Его наставники говорят, что Леонид прирожденный борец.

АНОНСЫ

16-17 января. Манеж СДЮСШОР-3. ЧЕМПИОНАТ И ПЕРВЕНСТВО ПФО ПО ЛЕГКОЙ АТЛЕТИКЕ В КРЫТЫХ ПОМЕЩЕНИЯХ. Начало в 10.00.

■ ■ ■

23 января на стадионе ЧХМТ стартует ЗИМНИЙ ЧЕМПИОНАТ НОВОЧЕБОКСАРСКА ПО ФУТБОЛУ. Заявки на участие предоставляются на заседание судейской коллегии, которое состоится **в ДЮСШ-1 20 января в 18.00.** Главный судья турнира — Евгений Окунев.
Телефон для справок 67-54-84.

ФУТБОЛ

С паркета на заснеженное поле

Двоякое впечатление оставил о себе новочебоксарский "Георг-Спутник" в чемпионате республики по мини-футболу.

Дебютант высшего дивизиона в некоторых матчах с фаворитами проявил характер и доставил им немало неприятностей. Однако в противостоянии с соперниками классом ниже, результаты которых непосредственно могли повлиять на его турнирное положение, выглядел на паркете безвольно и проигрывал вчистую. Это свойство команды проявилось и в двух заключительных турах чемпионата.

В матче с лидером "Волгой-Тав", уступая 2:0, новочебоксарцы все же добились ничьей — 2:2.

А вот со "СДЮСШОР" хорошей игры не получилось. Воспитанники спортшколы без труда победили со счетом 4:2. В итоге "Георг-Спутник" так и не сумел подняться выше 9-го, последнего места в чемпионате. Дебют, можно сказать, получился для новочебоксарцев неудачным.

Победитель же высшего дивизиона определился в матче "Волги-Тав" и "Динамо". Обе команды имели равные шансы стать чемпионом 2009 года по мини-футболу. На этот раз высокий титул достался представителям силового ведомства, которые обыграли волжан со счетом 8:6. В 14 матчах милиционеры забили 83 мяча, продемонстрировав самую лучшую результативность. Призовые места соответственно достались "Волге-Тав" и "СДЮСШОР".

■ ■ ■

Состоялись два тура открытого первенства столицы по зимнему футболу.

Лидируют пока с 6 очками волжане, динамовцы и ибресинцы. "Георг-Спутник" начал с проигрышей, уступив "Динамо" и ФК "Чебоксары".

17 января новочебоксарцы встретятся с "ОМОНом" в 13.00 на стадионе "Старт".

Владимир КРЫСИН.

Бразильского полку в России убыло

Мир встретил новый год, но еще оглашаются некоторые итоги прошедшего футбольного сезона.

По многолетней традиции на рубеже годов еженедельник "Футбол" объявляет своего главного лауреата — лучшего футболиста страны. На этот раз приз (как и аналогичный трофей РФС) достался аргентинцу Домингесу. На втором и третьем местах спартаковские бразильцы Алекс и Веллитон. Во второй раз победителем референдума "Футбола" (к слову, впервые голосование спортивных журналистов прошло в 1964 году, а лучшим стал торпедовец В.Воронин) оказался легионер (впервые – Карвальо, 2005 год). А вот всю первую тройку иностранцы составили впервые.

В течение сезона не раз поднимался вопрос о предоставлении российского гражданства Веллитону, фактически не имеющему шансов пробиться когда-нибудь в сборную Бразилии. Но противников такого усиления нашей национальной команды среди специалистов тоже немало.

Лучшим же ее игроком, заслужившим по итогам многоступенчатого голосования приз "Лидер сборной" газеты "Спорт-Экспресс", стал армейский вратарь И.Акинфеев. На днях он попал и в десятку лучших голкиперов мира 2009 года (8-е место) по версии Международной федерации истории и статистики футбола (IFFHS). Первую тройку составили Касильяс ("Реал"), Буффон ("Ювентус"), Жулио Сезар ("Интер").

А вот сам ЦСКА в годовом клубном рейтинге IFFHS лишь на 50-й позиции, хотя это и самый высокий результат среди российских команд (у "Рубина" 107-е место, у "Зенита" 125-е, у "Динамо" 235-е). Первая пятерка выглядит так: "Барселона", "Челси", "Манчестер Юнайтед", "Шахтер", "Вердер".

За месяц с небольшим до старта плей-офф Лиги чемпионов ЦСКА теперь проявляет заметно большую активность по сравнению с другими клубами. Правда, исход из коллектива пока превышает поступление новичков. Три футболиста, редко появляющиеся в составе, отданы в аренду: Рикардо Жезус отправился в греческую "Ларисcу", Карвальо в катарский "Аль-Араби", Маазу в "Монако" (впрочем, детали этой сделки еще до конца не согласованы).

В армейский клуб из голландского "Венло" пришел 23-летний полузащитник сборной Японии Кейсуке Хонда (сумма сделки оценивается в 6 миллионов евро); ожидается, что он укрепит среднюю линию команды. Дублером И.Акинфеева приглашен из "Сибири" лучший вратарь первого дивизиона по итогам прошлого года С.Чепчугов. Впрочем, тот может быть до лета отдан в аренду "Томи" (не исключено, что за это время основной голкипер сборной уйдет в итальянскую "Фиорентину").

Теоретически возможно (предварительно — за 11 миллионов фунтов) возвращение в стан армейцев форварда Жо (права на бразильца принадлежат "Манчестер Сити"): тот самовольно отправился из расположения "Эвертона" на отдых на родину, после чего впал в немилость к главному тренеру Дэвиду Мойесу.

Претендовал ЦСКА и на 30-летнего украинского форварда "Ливерпуля" Андрея Воронина (прошлый сезон спортсмен провел на правах аренды в немецкой "Герте" — и весьма успешно, забив 11 голов в 27 матчах), но в итоге тот стал игроком "Динамо". Сезон покажет, насколько успешно Воронин сможет заменить в линии нападения бело-голубых А.Кержакова, вернувшегося в "Зенит".

Питерский клуб также подписал трехлетний контракт с защитником "Орхуса" и сборной Дании Микаэлем Лумбом и претендует на 23-летнего полузащитника "Фенербахче" и сборной Турции Колина Казима-Казима. Турецкого хавбека тоже хотят видеть в своих рядах "Москва" и "Спартак".

А пока в стан красно-белых из "Амкара" перешел 25-летний полузащитник сборной Черногории Никола Дринчич. Спартаковский бразилец Кариока, напротив, отдан в аренду на родину в "Васко да Гаму". Чемпион страны "Рубин", как известно, еще в декабре расстался со своим лидером Домингесом, перешедшим в испанскую "Валенсию".

В начале года в английской прессе появилась информация о трансфере другого казанского аргентинца Ансалди в "Манчестер Сити" за 4,5 миллиона фунтов, позже опровергнутая эмоциональным заявлением пресс-атташе клуба М.Лопухова: "Он вообще не продается! И об этой сделке не может быть и речи. У Кристиана Ансалди действующий контракт с клубом "Рубин".

Александр ПРОСВИРНОВ.

ПОНЕДЕЛЬНИК. 18 ЯНВАРЯ

ПЕРВЫЙ

05.00, 09.00, 12.00, 15.00, 18.00, 00.00, 03.00 Новости
05.05 "Доброе утро"
09.20 "Малахов +"
10.20 "Модный приговор"
11.20 "Контрольная закупка"
12.20 "Участок"
13.20, 04.35 "Детективы"
14.00 Другие новости
14.20 "Понять. Простить"
15.20 Т/с "ОБРУЧАЛЬНОЕ КОЛЬЦО"
16.10 "Давай поженимся!"
17.00 "Федеральный судья"
18.20, 23.30 Т/с "ШКОЛА"
18.50 "Жди меня"
19.40 "Пусть говорят"
20.20 Т/с "СПАЛЬНЫЙ РАЙОН"
21.00 Время
21.30 Т/с "И ВСЕ-ТАКИ Я ЛЮБЛЮ..."
22.30 "Убийство под грифом "Секретно"
00.20 "Гении и злодеи"
00.50 Х/ф "ФОТОГРАФ"
02.40, 03.05 Х/ф "САХАРА"

РОССИЯ

ПРОФИЛАКТИКА НА КАНАЛЕ ДО 11.50
11.50, 14.50 Х/ф "ИНСПЕКТОР ЛОСЕВ"
13.40, 04.45 Вести. Дежурная часть
14.00, 17.00, 20.00 Вести
17.30 Т/с "ОДНАЖДЫ БУДЕТ ЛЮБОВЬ"
18.20 Т/с "КАРМЕЛИТА. ЦЫГАНСКАЯ СТРАСТЬ"
19.10 Т/с "СЛОВО ЖЕНЩИНЕ"
20.50 "Спокойной ночи, малыши!"
21.00 Т/с "КРЕМ"
22.50 "Мой серебряный шар"
00.05 Х/ф "КОМНАТА С ВИДОМ НА ОГНИ"
02.00 Х/ф "ДЕЛЬТА ВЕНЕРЫ"
03.45 "Комната смеха"

ЧУВАШИЯ

На канале "Россия"
14.30, 20.30 "Вести-Чувашия"
16.40 "Вести-Чăваш ен"
23.45 Вести плюс
На канале "Спорт"
09.10 "Вести-Спорт-Чувашия"

НТВ

05.55 Т/с "КОРОЛЕВА МАРГО"
07.00 "Сегодня утром"
08.30 "Кулинарный поединок"
09.30, 15.30, 18.30 "Обзор. Чрезвычайное происшествие"
10.00, 13.00, 16.00, 19.00, 23.15 "Сегодня"
10.20 "Средний класс"
11.00 Т/с "МАНГУСТ"
12.00 "Суд присяжных"
13.30 Т/с "ЗАКОН И ПОРЯДОК"
16.30 Т/с "ПРОКЛЯТЫЙ РАЙ"
19.30 Т/с "ПАУТИНА-2"
21.30 Т/с "ПОСЛЕДНЕЕ ПУТЕШЕСТВИЕ СИНДБАДА"
23.35 "Очная ставка"
00.20 Х/ф "ЗОЛОТОИСКАТЕЛИ"
02.05 "Москва - Ялта - транзит"
04.00 Х/ф "ТАНЦУЙ ДО УПАДУ"

РОССИЯ - КУЛЬТУРА

07.00 "Евроньюс"
10.00, 15.30, 19.30, 23.30 Новости культуры
10.20 "Художественные музеи мира"
11.00 Х/ф "ГАЗОВЫЙ СВЕТ"
13.00 "Линия жизни"
13.55 "Пятое измерение"
14.25 Х/ф "ДОРОГА"
15.35 "Моя жизнь". Повесть А.Чехова
16.00, 16.15 Мультфильмы
16.25 Х/ф "А К НАМ ЦИРК ПРИЕХАЛ"
16.50, 01.40 "Наедине с природой"
17.20, 02.10 "Плоды просвещения"
17.50 "Гораций"
18.00 "Собрание исполнений". Концерт камерного оркестра "Солисты Москвы"
18.50 "Достояние республики"
19.05 "В главной роли..."
19.50 "Ступени цивилизации"
20.45 "Абсолютный слух". Альманах по истории музыкальной культуры
21.25 "Острова"
22.05 "Тем временем"
23.00 "Моя судьба"
23.55 "От колеса до "Наутилуса"
00.25 "Классика жанра"
01.10 А.Бородин. Симфония № 2 "Богатырская"
02.40 "Мировые сокровища культуры"

СТС - МЕСТНОЕ ТВ

06.00 Т/с "ГЕРОИ"
06.55, 07.00, 14.00, 14.30, 15.00, 04.45 Мультфильмы
07.30, 09.30, 16.30, 19.00 Т/с "ПАПИНЫ ДОЧКИ"
08.30, 20.00 Т/с "ВОРОНИНЫ"
09.00, 23.45 "6 кадров"
10.00, 12.00, 17.30 "Галилео"
11.00 Т/с "МОЯ ПРЕКРАСНАЯ НЯНЯ"
12.30 Т/с "ШАГ ЗА ШАГОМ"
13.30 "Мама в моде"
15.30 Т/с "САБРИНА - МАЛЕНЬКАЯ ВЕДЬМА"
16.00 Т/с "ВОЛШЕБНИКИ ИЗ ВЭЙВЕРЛИ ПЛЭЙС"
18.30, 00.00 "Самое время"
21.00 Т/с "МАРГОША"
22.00 Х/ф "РАЗБОРКА В БРОНКСЕ"
00.30 "Кино в деталях"
01.30 Х/ф "ОНО ТОГО НЕ СТОИТ"
03.10 Т/с "ЗАЧАРОВАННЫЕ"
05.10 Музыка на СТС

РЕН ТВ - НКТВ

06.00 Т/с "АГЕНТСТВО"
06.30, 13.00 "Званый ужин"
07.00, 19.30 НОВОСТИ НОВОЧЕБОКСАРСКА
08.30 Т/с "СОЛДАТЫ"
09.30, 12.30, 16.30, 23.30 "24"
10.00, 18.00, 23.00 "В час пик"
11.00 "Час суда"
12.00, 04.35 "Неизвестная планета"
14.30, 21.00 Т/с "СОЛДАТЫ. ДЕМБЕЛЬ НЕИЗБЕЖЕН!"
17.00, 20.00 Т/с "ОТБЛЕСКИ"
19.00 "Выжить в мегаполисе"
00.00 "Актуальное чтиво"
00.15 "Шаги к успеху"
01.15 "Репортерские истории"
01.45 Х/ф "ЖЕСТОКОЕ МИЛОСЕРДИЕ"
03.20 "Пять историй". Гадания в сочельник
03.45 "Загадки НЛО"
05.25 Музыкальный канал

ТНТ - КАНАЛ 5 +

06.00 "Необъяснимо, но факт"
07.00 "Время новостей. Обзор недели"
07.30 Городская афиша
07.35, 11.30, 12.00, 12.30, 13.00 Мультфильмы
08.00 "Победоносный голос верующего"
08.30 "Cosmopolitan. Видеоверсия"
09.30, 10.00, 20.00, 20.30 Т/с "УНИВЕР"
10.30, 11.00, 18.00, 18.30 Т/с "СЧАСТЛИВЫ ВМЕСТЕ"
13.30 "Такси"
14.00 Т/с "САША + МАША"
14.30 "Атака клоунов"
15.05 Х/ф "МЕМУАРЫ ГЕЙШИ"
19.00, 00.30 "Время новостей"
19.15 "Зона риска"
19.30 "Убойный вечер"
21.00 Х/ф "НЯНЬКИ"
23.00 Реалити-шоу "Дом-2. Город любви"
00.00 Реалити-шоу "Дом-2. После заката". Спецвключение
01.00 "Интуиция"
02.00 Реалити-шоу "Дом-2. Про любовь"
02.55 Х/ф "СНЕЖНЫЙ ЧЕЛОВЕК"

ТВЦ

06.00 "Настроение"
08.30 Х/ф "ТРЫН-ТРАВА"
10.20 "Чудак-человек Сергей Никоненко"
11.10, 15.10, 17.50 "Петровка, 38"
11.30, 14.30, 17.30, 19.50, 20.30, 00.05 События
11.45 "Постскриптум"
12.55 "Детективные истории"
13.25 "В центре событий"
14.45 "Деловая Москва"
15.30 Т/с "ОДНО ДЕЛО НА ДВОИХ"
16.30 "Воскрешение Нефертити"
18.15 Мультфильмы
18.40 Т/с "ДВЕ СУДЬБЫ"
19.55 "В центре внимания". Ненавистная теща
21.05 Х/ф "ИНФАНТ"
23.10 "Момент истины"
00.40 Х/ф "БРАТ"
02.40 Х/ф "ХРОНИКИ РИДДИКА"
04.55 "Утраченные боги"

РОССИЯ - СПОРТ

05.05 Футбол. Чемпионат Италии. "Бари" - "Интер"
07.00, 09.00, 12.10, 18.25, 22.10, 00.25 Вести-спорт
07.15 Конькобежный спорт. Чемпионат мира по спринтерскому многоборью
09.20 Баскетбол. НБА. "Хьюстон" - "Майами"
11.30 Автоспорт. "Дакар-2010"
12.00, 18.15, 22.00 Вести.ru
12.20 Футбол. Чемпионат Италии. "Наполи" - "Палермо"
14.15 Биатлон. Кубок мира
15.55, 02.50 Хоккей по понедельникам. КХЛ. Открытый чемпионат России. "Сибирь" (Новосибирск) - "Салават Юлаев" (Уфа)
18.40 Хоккей по понедельникам. КХЛ. Открытый чемпионат России. "Локомотив" (Ярославль) - ЦСКА
21.30 Чемпионат мира по футболу. Курс - Южная Африка
22.20 "Неделя спорта"
23.25 "Моя планета"
00.35 Волейбол. Чемпионат России
02.20 "Страна спортивная"

7ТВ

05.00 "Ваш каприз". Интерактивное шоу
07.00 Х/ф "ВОЗВРАЩАЙСЯ ДОМОЙ, ЛЭССИ!"
08.50, 09.45, 10.20 TV Shop
09.00 Клуб покорителей пространства
09.55, 20.30 "Диалоги о рыбалке"
10.30, 14.00 ТВ-клуб
11.00, 03.00 Спортмания
12.00, 00.30 Планета экстрима
14.30 Х/ф "ВОЗВРАЩЕНИЕ ПОМИДОРОВ-УБИЙЦ"
16.30 "Легенды животного мира"
17.00 Х/ф "БОЛЛИВУД - ГОЛЛИВУД"
19.00 "Неоконченная война Анатолия Папанова"
20.00 Новости спорта
21.00 Х/ф "МИРОТВОРЕЦ"
23.00 "Обитатели глубин"
23.30 Покер
01.00 "Клуб желаний". Интерактивное шоу

ДОМАШНИЙ - НКТВ

06.30 Мультфильмы
07.00 "Домашняя энциклопедия"
07.30, 18.30, 23.00 НОВОСТИ НОВОЧЕБОКСАРСКА
08.00 Т/с "СЕДЬМОЕ НЕБО"
12.00 Х/ф "ОГАРЕВА, 6"
13.45 "Цветочные истории"
14.00 "Звездная жизнь"
15.00 Женская форма
16.00 "Дела Семейные"
17.00 "Скажи, что не так?!"
18.00 "Одна за всех"
19.00 Т/с "ОНА НАПИСАЛА УБИЙСТВО"
19.30 Т/с "КАПИТАНСКИЕ ДЕТИ"
20.30 Т/с "ПОМАДНЫЕ ДЖУНГЛИ"
21.30 "Кинобогини". Смешные драмы
22.00 Т/с "ДОКТОР ХАУС"
23.30 Х/ф "ПРОЩАНИЕ СЛАВЯНКИ"
01.10 Т/с "ЗЕМЛЯ ЛЮБВИ, ЗЕМЛЯ НАДЕЖДЫ"
02.10 Т/с "СЧАСТЛИВАЯ КАРТА"
03.05 Т/с "СПАСИ МЕНЯ"
03.45 Т/с "МОЛОДЫЕ И ДЕРЗКИЕ"
05.05 Музыка на "Домашнем"

ДТВ

06.00, 02.00 "Клуб детективов"
07.00 Мультфильмы
08.00 "Тысяча мелочей"
08.30, 09.30, 15.00, 18.00, 21.30 "6 кадров"
09.00, 19.30 Самое смешное видео
10.30 Х/ф "СТАРИКИ-РАЗБОЙНИКИ"
12.30 "Поступок"
13.00, 17.00 "Судебные страсти". Судебное ток-шоу
14.00, 21.00 Т/с "ВОЙНА"
14.30 Т/с "БЕЗМОЛВНЫЙ СВИДЕТЕЛЬ"
16.00 "Гараж особого назначения"
18.30, 20.30, 00.00 "Брачное чтиво"
22.00 "Горячий вечер" с Тиграном Кеосаяном
23.00 Т/с "ЗАКОН И ПОРЯДОК"
00.30 "Слава богу, ты пришел!"
01.45 "Голые приколы"
04.00 Х/ф "ЗАПЕКШАЯСЯ КРОВЬ"

ТВ3

06.00 Т/с "ЧУДЕСА.COM"
07.00, 07.25, 07.50, 08.15, 08.40 Мультфильмы
09.00, 17.00 Т/с "УДИВИТЕЛЬНЫЕ СТРАНСТВИЯ ГЕРАКЛА"
10.00 Т/с "МОЯ ЛЮБИМАЯ ВЕДЬМА"
11.00 Т/с "ТЕНИ ПРОШЛОГО"
12.00, 20.00 "Тайные знаки"
13.00 "Затерянные миры"
14.00 Х/ф "КОЛОНИЯ"
16.00 Т/с "ОДИССЕЯ-5"
18.00, 02.00 Т/с "ТАИНСТВЕННЫЕ ПУТИ"
19.00 Т/с "ГОВОРЯЩАЯ С ПРИЗРАКАМИ"
21.00 Т/с "ОХОТНИКИ ЗА ЧУЖИМИ"
22.00 Х/ф "РАЗВЕДКА 2022: ИНЦИДЕНТ МЕЦЦО"
00.00 Т/с "ЗВЕЗДНЫЕ ВРАТА"

MTV

06.00, 12.25, 01.50 MTV Hits
07.00 Стерео-утро
09.50, 16.00 Обыск и свидание
10.10 Мировой чарт MTV
11.05 Звезды на ладони
11.35, 12.00, 19.40, 20.05, 23.10 Мультфильмы
12.50 Русская 10-ка
13.50 Модельная школа ведьмы Дженис
14.20 Х/ф "Я УМЕР, ИЛИ ЧТО ОБО МНЕ СКАЖУТ"
16.25 Следующий!
17.00 Тачку на прокачку
17.25 Дикари
17.50 Реактивные клоуны
18.15 Горячее кино
18.45, 22.20 Т/с "КЛИНИКА"
20.35 Подиум
21.30 Самые стильные, сексуальные и знаменитые. Кто они?
00.05 Еноты в бриллиантах: жизнь после смерти
00.55 Девочки "Плейбоя"

МУЗ ТВ

05.00, 07.15, 14.00, 17.00, 00.15 Муз-ТВ хит
07.00, 21.00 Мультфильмы
10.15 "Кухня"
10.30 Pro-обзор
11.00 "Жена напрокат"
12.00, 23.00 "Мафия"
13.00 "Песня года-2009"
15.00 "Zoom"
15.30 Хит-лист
16.30 "Cinema game"
18.15, 00.00 Pro-новости
18.30 v-PROkate
19.00 "Я люблю Нью-Йорк"
20.00 Звезды зажигают
21.30 "Блондинка в шоколаде"
22.00 "10 самых..."
22.30 100 лучших шоу всех времен

ПЕТЕРБУРГ - 5 КАНАЛ

06.00 "Живая история"
07.00 "Самые, самые, самые..."
08.00 Мультфильм
08.05 Х/ф "МЫ СМЕРТИ СМОТРЕЛИ В ЛИЦО"
09.35 "Древние открытия"
10.30, 13.30, 16.30, 19.30, 22.20 "Сейчас"
10.40 Х/ф "КАПАБЛАНКА"
12.30, 18.00 "Максимальное приближение"
13.40, 20.00 "Мир природы"
14.40 "Гибель древних цивилизаций"
15.35 "Генсеки. Владимир Ленин. Анатомия легенды"
16.55, 19.00, 22.00 "Экстренный вызов 112"
17.00 "Открытая студия"
21.05 "Русский рок"
22.55 Х/ф "МИЛЛИОН ЛЕТ ДО НАШЕЙ ЭРЫ-2"
00.55 Ночь. Пространство. Лепорк
01.25 Х/ф "ОДНАЖДЫ В КИТАЕ"
03.50 Х/ф "ОБЕЗЬЯНА ЗИМОЙ"

ТВ21

10.00, 18.00, 02.00 Х/ф "МОЙ ОТЕЦ"
12.00, 20.00, 04.00 Х/ф "МОДИЛЬЯНИ"
14.10, 22.10, 06.10 Х/ф "ОСЕННЯЯ СКАЗКА"
16.05, 00.05, 08.05 Х/ф "НАЦИЯ ФАСТФУДА"

ЗВЕЗДА

06.00 "Век полета. История покорения воздуха человеком"
07.00 Мультфильмы
07.35 Х/ф "ОШИБКА РЕЗИДЕНТА"
09.00, 13.00, 16.00, 18.00, 22.00 Новости
09.15, 22.30 Т/с "НА УГЛУ, У ПАТРИАРШИХ-2"
10.15, 18.30 Т/с "УМНОЖАЮЩИЙ ПЕЧАЛЬ"
11.25 Х/ф "В НЕБЕ "НОЧНЫЕ ВЕДЬМЫ"
13.15, 19.30 "Искатели"
14.15, 01.00 Х/ф "ШКОЛЬНЫЙ ВАЛЬС"
16.15, 23.30 Х/ф "БРИЛЛИАНТЫ ДЛЯ ДИКТАТУРЫ ПРОЛЕТАРИАТА"
20.10 Х/ф "У ОПАСНОЙ ЧЕРТЫ"
02.45 Х/ф "ШАРЛОТТА ГРЕЙ"
05.05 "Десять мгновений генерала Гареева"

В ПРОГРАММЕ ВОЗМОЖНЫ ИЗМЕНЕНИЯ.

РЕКЛАМА, ОБЪЯВЛЕНИЯ

СТРАНИЦА РАЗМЕЩЕНА НА САЙТЕ WWW.GRANI21.RU

с 14 января по 14 февраля участвуй в проекте
NOVONET Любимый провайдер нашего города
www.nktv.info
получи ценные ПРИЗЫ и ПОДАРКИ!
подробности на нашем сайте и по тел. 74-64-45
Лицензия №52977 выдана 18.09.2007г Фед. службой по надзору в сфере связи

ВНИМАНИЮ РУКОВОДИТЕЛЕЙ И БУХГАЛТЕРОВ ПРЕДПРИЯТИЙ!
20 января в Чувашском ЦНТИ состоится семинар: **"Годовой бухгалтерский и налоговый отчет за 2009 год. Новое в бухгалтерском учете и налогообложении в 2010 году".** Начало в 10.00, регистрация с 9.00. Семинар состоится по адресу: Чебоксары, ул. Ленинградская, 33. **Справки по тел.: 62-13-72, 62-34-79.**

ТД "СЛОБОДА" (ул. Винокурова, 113)
приглашает за покупками
Обувь для всей семьи ..... отдел № 38
Спортивно-футбольная одежда, головные уборы ..... отдел № 46
Обувь мужская и женская, зима-лето-осень ..... отдел № 4
Мужская одежда, джемпера, брюки ..... отдел № 2
Женское белье, чулочно-носочные изделия ..... отдел № 3
Ремонт сотовых телефонов ..... отдел № 11
Теле-, радиотовары, пульты, кронштейны ..... цокольный этаж.

ООО "СФ "КОМПЛЕКС"
ИЗГОТОВЛЕНИЕ, УСТАНОВКА И ПРОДАЖА
– оконных блоков и филенчатых дверей по финской технологии;
– балконных рам, подоконников;
– погонажных изделий (плинтусов, наличников, вагонки, половых досок);
– любых деревянных изделий по индивидуальным заказам.
Ул. Промышленная, 73, остановка "Ольдеево".
Тел.: 73-60-40, 44-10-58, 8-927-993-87-25.

ДОМ НУГА БЕСТ
ПРИГЛАШАЕТ ВЛАДЕЛЬЦЕВ ОБОРУДОВАНИЯ НА ОБУЧАЮЩИЕ СЕМИНАРЫ ПО ТЕМАМ:
19 января — "КРОВАТИ-МАССАЖЕРЫ",
21 января — "БОЛЬШИЕ ТУРМАНИЕВЫЕ МАТЫ".
Начало в 16.00.
Подробности по тел. 74-90-60.
Адрес: Новочебоксарск, ул. Винокурова, 6а, офис 6.

ПАВИЛЬОН ЗДОРОВЬЯ ПРЕДЛАГАЕТ:
НИЗКИЕ ЦЕНЫ ОТ ПРОИЗВОДИТЕЛЯ.
• **каши "Здоровяк"** (для очищения почек, восстановления печени, поджелудочной железы, суставов) — от 95 руб.;
• **пробиотики "Ветом"** (для повышения иммунитета, лечения дисбактериозов). Курс — 10 дней, 5 г — от 16 руб.;
• **мука льна** — от 100 руб.;
• **чудо-камень шунгит** (для очищения воды) — от 40 руб.;
• **натуральные масла** (кедровое, льняное) — от 50 руб.;
• **продукция пчеловодства;**
• **бесплатная консультация врача.**
ПОДАРОК — DVD-ДИСК С ЛЕКЦИЯМИ ПРОФЕССОРА ЖДАНОВА.
ТД "СЛОБОДА", 2-й этаж, место № 14. Тел. 8-961-339-21-22. www.vetom.pp.ru.
НЕ ЯВЛЯЕТСЯ ЛЕКАРСТВЕННЫМ СРЕДСТВОМ. ИСПОЛЬЗОВАТЬ СОГЛАСНО ИНСТРУКЦИИ.

РЕКЛАМНО-ПОЛИГРАФИЧЕСКАЯ СТУДИЯ ПЕЛИКАН
г. Новочебоксарск, ул. Винокурова, 10, офис 116, (здание "ГЭССТРОЯ")
тел./факс: 73-02-08
ОБЪЕМНЫЕ БУКВЫ • ВЫВЕСКИ
СВЕТОВЫЕ КОРОБА • ШТЕНДЕРЫ
БАННЕРЫ • СТЕНДЫ • ТАБЛИЧКИ
ПЕЧАТИ • ШТАМПЫ • ФАКСИМИЛЕ
ВИЗИТКИ • КАЛЕНДАРИ • БУКЛЕТЫ
ЛИСТОВКИ • АФИШИ • ФЛАЕРЫ
ЭТИКЕТКИ • ЛАМИНИРОВАНИЕ

Ювелирная мастерская
Срочный ремонт, скупка.
Ул. Винокурова, 70а (универсам "7Я"). Тел. 8-919-658-87-75.

ОТДЕЛ "ЭЛЕКТРОИНСТРУМЕНТЫ" из магазина "Большой ремонт" ПЕРЕЕХАЛ в ТЦ "Новый континент". Тел. 48-51-35.

ТК "Олимп"
Аренда от 250 руб. за кв. м
Тел.: 375-444, 8-927-866-08-86.

СДАЮ В АРЕНДУ
ПОМЕЩЕНИЕ 80 м²
(Юраково, ул. Строителей, 16) под салон красоты, стоматологию и т.п.
Тел. 8-902-328-89-11.

ТРЕБУЕТСЯ
ПРОДАВЕЦ бытовой химии с опытом работы. Зарплата от 7000 рублей.
Тел. 77-05-33.

АДРЕНАЛИН
каждую пятницу с 20.00 проводит дискотеку
"Хиты 80-х".
6 февраля приглашаем провести
ВЕЧЕР ВСТРЕЧИ ВЫПУСКНИКОВ,
где будут хиты 80-х.

ЗЕРКАЛА, КАРТИНЫ.
БОЛЬШОЙ ВЫБОР.
ТД "Юраково", цокольный этаж.

ТРЕБУЮТСЯ
ПОВАРА.
Тел. 8-919-661-15-40.

НОВЫЙ МАГАЗИН АССОРТИ продовольственный магазин
Большой ассортимент продуктов к вашему столу:
● *фрукты и овощи,* ● *свежее мясо,* ● *рыба,* ● *бакалея и кондитерские товары,* ● *молочные и колбасные изделия,* ● *а также бытовая химия,* ● *косметика,* ● *игрушки,* ● *канцтовары,* ● *сувениры.*
Приглашаем вас за покупками. Наши цены вас приятно удивят.
Ул. Винокурова, 6а (напротив спорткомплекса). Тел. 73-31-51.
Часы работы: с 8.00 до 21.00 без перерыва, обеда и выходных.

МУЗ «ГОРОДСКОЙ ПЕРИНАТАЛЬНЫЙ ЦЕНТР»
ПРОВОДИТ
● *пластические операции при опущении и выпадении женских половых органов;*
● *хирургическую коррекцию при недержании мочи.*
Адрес: Новочебоксарск, ул. Винокурова, 93. Тел.: 77-24-75, 77-12-04.
ИМЕЮТСЯ ПРОТИВОПОКАЗАНИЯ. ПОСОВЕТУЙТЕСЬ С ЛЕЧАЩИМ ВРАЧОМ.

ПРОДАЮ
ТОРГОВУЮ ПЛОЩАДЬ
86,3 кв. м.
ТЦ "Новый континент", 3-й этаж.
Тел. 8-917-664-01-01.

СДАЮТСЯ
ПОМЕЩЕНИЯ ПОД ОФИСЫ, ТОРГОВЛЮ
20, 18, 17 м² (желательно под спорттовары). От 350 руб./м² в месяц, в том числе отопление. Ул. Винокурова, 6а.
Тел. 8-903-379-92-59.

ТРЕБУЕТСЯ
ПРОДАВЕЦ
со знанием ПК.
Тел. 686-685.

ТРЕБУЮТСЯ
ПОВАРА.
Тел. 8-927-866-45-30.

СДАЕТСЯ
в аренду
ТОРГОВАЯ ПЛОЩАДЬ.
Тел. 8-927-852-58-62.

СДАЮТСЯ
ОФИСНЫЕ, СКЛАДСКИЕ, ПРОИЗВОДСТВЕННЫЕ ПОМЕЩЕНИЯ
под швейное производство и прочее. Недорого. Отапливаемые.
Тел. 8-987-669-44-12.

ТРЕБУЮТСЯ
ПРОДАВЦЫ-КОНСУЛЬТАНТЫ и **ПОМОЩНИКИ ТОРГОВОГО ПРЕДСТАВИТЕЛЯ.**
Тел. 78-10-11.

ТРЕБУЮТСЯ
БАРМЕНЫ, ОФИЦИАНТЫ.
Тел. 8-919-661-15-40.

ТРЕБУЕТСЯ
БУХГАЛТЕР
(до 30 лет, в/о, опыт работы от двух лет, знание 1С).
Резюме по **факсу 74-04-71** или на **delovkusa_b@mail.ru.**
Информация по **тел.: 8-917-661-48-01, 74-04-71**
(звонить с понедельника по пятницу с 8.00 до 17.00).

ВТОРНИК. 19 ЯНВАРЯ

ПЕРВЫЙ

05.00, 09.00, 12.00, 15.00, 18.00, 00.00, 03.00 Новости
05.05 “Доброе утро”
09.20 “Малахов +”
10.20 “Модный приговор”
11.20 “Контрольная закупка”
12.20 “Участок”
13.20 “Детективы”
14.00 Другие новости
14.20 “Понять. Простить”
15.20 Т/с “ОБРУЧАЛЬНОЕ КОЛЬЦО”
16.10 “Давай поженимся!”
17.00 “Федеральный судья”
18.20, 23.30 Т/с “ШКОЛА”
18.50 Т/с “СЛЕД”
19.40 “Пусть говорят”
20.20 Т/с “СПАЛЬНЫЙ РАЙОН”
21.00 Время
21.30 Т/с “И ВСЕ-ТАКИ Я ЛЮБЛЮ...”
22.30 “Буран”. Созвездие Волка”
00.20 “На ночь глядя”
01.10 Х/ф “ХИЩНИК”
03.05 Х/ф “ПОЛЕ МЕЧТЫ”

РОССИЯ

05.00 “Доброе утро, Россия!”
10.00 Т/с “САШКА, ЛЮБОВЬ МОЯ”
11.00, 14.00, 17.00, 20.00 Вести
11.50 Т/с “ТАЙНЫ СЛЕДСТВИЯ”
12.45 Т/с “ДВЕ СТОРОНЫ ОДНОЙ АННЫ”
13.40, 16.30, 04.45 Вести. Дежурная часть
14.50 Т/с “ВЫЗОВ. ПРОПАВШИЕ”
15.45 “Суд идет”
17.30 Т/с “ОДНАЖДЫ БУДЕТ ЛЮБОВЬ”
18.20 Т/с “КАРМЕЛИТА. ЦЫГАНСКАЯ СТРАСТЬ”
19.10 Т/с “СЛОВО ЖЕНЩИНЕ”
20.50 “Спокойной ночи, малыши!”
21.00 Т/с “КРЕМ”
22.50 “Числюсь по России. Памяти Саввы Ямщикова”
00.05 Х/ф “ОСТАНОВИЛСЯ ПОЕЗД”
01.55 Х/ф “ВИЗИТ ДАМЫ”
03.30 Т/с “ЗАКОН И ПОРЯДОК”

ЧУВАШИЯ

06.05, 06.35, 11.30, 16.40 “Вести-Чăваш ен”
07.05, 07.35, 08.05, 08.35, 14.30, 20.30 “Вести-Чувашия”
09.05 “Ирхи тĕпел”
09.35 “Телеюрă”
23.45 Вести плюс

НТВ

05.55 Т/с “КОРОЛЕВА МАРГО”
07.00 “Сегодня утром”
08.30 “Квартирный вопрос”
09.30 “Чистосердечное признание”
10.00, 13.00, 16.00, 19.00, 23.15 “Сегодня”
10.20 “Средний класс”
11.00 Т/с “МАНГУСТ”
12.00 “Суд присяжных”
13.30 Т/с “ЗАКОН И ПОРЯДОК”
15.30, 18.30 “Обзор. Чрезвычайное происшествие”
16.30 Т/с “ПРОКЛЯТЫЙ РАЙ”
19.30 Т/с “ПАУТИНА-2”
21.30 Т/с “ПОСЛЕДНЕЕ ПУТЕШЕСТВИЕ СИНДБАДА”
23.35 “Очная ставка”
00.20 “Главная дорога”
00.55 Х/ф “КРУПНАЯ СТАВКА”

РОССИЯ - КУЛЬТУРА

06.30 “Евроньюс”
10.00, 15.30, 19.30, 23.30 Новости культуры
10.20, 19.05 “В главной роли...”
10.50, 01.25 “Лето Господне”. Святое Богоявление. Крещение Господне
11.20 Х/ф “ВЕЛИКАЯ ЛОЖЬ”
13.00, 19.55 “Ступени цивилизации”
13.55 “Легенды Царского Села”
14.20 Х/ф “КРАХ ИНЖЕНЕРА ГАРИНА”
15.35 “Моя жизнь”. А.Чехов
16.00, 16.15 Мультфильмы
16.25 Т/с “ВОЛШЕБНОЕ ДЕРЕВО”
16.50 “Наедине с природой”
17.20 “Плоды просвещения”
17.50 “Пьер Кюри”
18.00 “БлокНОТ”
18.25 “Собрание исполнений”. Концерт Государственного ансамбля скрипачей Республики Саха “Виртуозы Якутии”
20.50 “Цвет времени”. Альманах по истории искусств
21.30 “Острова”
22.15 “Апокриф”
23.00 “Моя судьба”
23.50 Х/ф “ПАРАД ПЛАНЕТ”

СТС - МЕСТНОЕ ТВ

06.00 Т/с “ГЕРОИ”
06.55, 07.00, 13.30, 14.00, 14.30, 15.00 Мультфильмы
07.30, 09.30, 16.30, 19.00 Т/с “ПАПИНЫ ДОЧКИ”
08.30, 20.00 Т/с “ВОРОНИНЫ”
09.00 “6 кадров”
10.00, 21.00 Т/с “МАРГОША”
11.00 Т/с “МОЯ ПРЕКРАСНАЯ НЯНЯ”
12.00, 17.30 “Галилео”
12.30 Т/с “ШАГ ЗА ШАГОМ”
15.30 Т/с “САБРИНА - МАЛЕНЬКАЯ ВЕДЬМА”
16.00 Т/с “ВОЛШЕБНИКИ ИЗ ВЭЙВЕРЛИ ПЛЭЙС”
18.30, 00.00 “Самое время”
22.00 Х/ф “ПЬЯНЫЙ МАСТЕР”
00.30 “Видеобитва”. Конкурс видеороликов
01.30 Музыка на СТС

РЕН ТВ - НКТВ

06.00 Т/с “АГЕНТСТВО”
06.30, 11.00 “Час суда”
07.00, 19.30 НОВОСТИ НОВОЧЕБОКСАРСКА
07.30, 13.00 “Званый ужин”
08.30 Т/с “СОЛДАТЫ”
09.30, 12.30, 16.30, 23.30 “24”
10.00, 18.00, 23.00 “В час пик”
12.00 “Неизвестная планета”
14.00, 21.00 Т/с “СОЛДАТЫ. ДЕМБЕЛЬ НЕИЗБЕЖЕН!”
16.00 “Пять историй”. Русский “Титаник”
17.00, 20.00 Т/с “ОТБЛЕСКИ”
19.00 “Выжить в мегаполисе”
00.00 “Актуальное чтиво”
00.15 Х/ф “ТРИНАДЦАТЫЙ ЗНАК”

ТНТ - КАНАЛ 5 +

06.00 “Необъяснимо, но факт”
07.00, 19.00, 00.30 “Время новостей”
07.30 “Городская афиша”
07.35, 11.30, 12.00, 12.30, 13.00 Мультфильмы
08.00 “Победоносный голос верующего”
08.30 “Cosmopolitan. Видеоверсия”
09.30, 10.00, 20.00, 20.30 Т/с “УНИВЕР”
10.30, 11.00, 18.00, 18.30 Т/с “СЧАСТЛИВЫ ВМЕСТЕ”
13.30 “Такси”
14.00 Т/с “САША + МАША”
14.30 “Атака клоунов”
15.00 “Битва экстрасенсов”
16.00 Х/ф “НЯНЬКИ”
19.30 “Пять на пять”
21.00 Х/ф “НИЗШЕЕ ОБРАЗОВАНИЕ”
23.00 Реалити-шоу “Дом-2. Город любви”
00.00 Реалити-шоу “Дом-2. После заката”. Спецвключение
01.00 “Интуиция”

ТВЦ

06.00 “Настроение”
08.30 Х/ф “ПЯТЬДЕСЯТ НА ПЯТЬДЕСЯТ”
10.15 “Детективные истории”. Незаконченная картина
10.50 “День аиста”
11.10, 15.10, 17.50 “Петровка, 38”
11.30, 14.30, 17.30, 19.50, 20.50, 23.55 События
11.45 Х/ф “СЛУЧАЙ ИЗ СЛЕДСТВЕННОЙ ПРАКТИКИ”
13.40 “Момент истины”
14.45 “Деловая Москва”
15.30 Т/с “ОДНО ДЕЛО НА ДВОИХ”
16.30 “Воскрешение Нефертити”
18.15 Мультфильмы
18.40 Т/с “ДВЕ СУДЬБЫ”
19.55 “Лицом к городу”
21.10 Х/ф “МОЙ ПРИНЦ”
23.05 “Скандальная жизнь” с Ольгой Б.
00.30 Х/ф “КАРАВАН СМЕРТИ”

РОССИЯ - СПОРТ

04.55 Хоккей. КХЛ. Открытый чемпионат России. “Локомотив” (Ярославль) - ЦСКА
07.00, 09.00, 12.10, 18.20, 22.10, 00.00 Вести-спорт
07.15, 12.20 “Неделя спорта”
08.15 Бобслей. Кубок мира
09.15 Баскетбол. НБА. “Лос-Анджелес Клипперс” - “Кливленд”
11.10 “Рыбалка с Радзишевским”
11.30 “Скоростной участок”
12.00, 18.10, 22.00 Вести.ru
13.25, 18.35 Биатлон. Кубок мира
15.50, 01.10 Фигурное катание. Чемпионат Европы. Обязательный танец
20.15, 22.20 Фигурное катание. Чемпионат Европы. Пары. Короткая программа
00.10 “Моя планета”

7ТВ

06.00 “Ваш каприз”. Интерактивное шоу
07.00 Х/ф “БОЛЛИВУД - ГОЛЛИВУД”
08.50, 09.45, 10.20 TV Shop
09.00 “Неоконченная война Анатолия Папанова”
09.55, 20.30 “Диалоги о рыбалке”
10.30, 14.00 ТВ-клуб
11.00, 03.00 Спортмания
12.00, 00.30 Планета экстрима
14.30 Х/ф “МИРОТВОРЕЦ”
16.30 “Легенды животного мира”
17.00 Х/ф “ПЯТЕРО ДЕТЕЙ И ВОЛШЕБСТВО”
19.00 “На красный свет. Александр Дедюшко”
20.00 Новости спорта
21.00 Х/ф “НАПРОЛОМ”
23.00 “Обитатели глубин”
23.30 Покер
01.00 “Клуб желаний”. Интерактивное шоу

ДОМАШНИЙ - НКТВ

06.30 Мультфильмы
07.00 “Домашняя энциклопедия”
07.30, 18.30, 23.00 НОВОСТИ НОВОЧЕБОКСАРСКА
08.00 Т/с “ТАТЬЯНИН ДЕНЬ”
09.00, 16.00 “Дела Семейные”
10.00, 17.00 Скажи, что не так?!
11.00, 19.30 Т/с “КАПИТАНСКИЕ ДЕТИ”
12.00 “Живые истории”
13.00 Х/ф “ПРОЩАНИЕ СЛАВЯНКИ”
14.40 “Вкусы мира”
14.50 “Цветочные истории”
15.00 “Звездная жизнь”
18.00, 01.10 “Одна за всех”
19.00 Т/с “ОНА НАПИСАЛА УБИЙСТВО”
20.30 Т/с “ПОМАДНЫЕ ДЖУНГЛИ”
21.30 “Кинобогини”. Северный характер
22.00 Т/с “ДОКТОР ХАУС”
23.30 Х/ф “УЧИТЕЛЬ ПЕНИЯ”

ДТВ

06.00 “Клуб детективов”
07.00 Мультфильмы
08.00 “Тысяча мелочей”
08.30, 18.00, 21.30 “6 кадров”
09.00, 19.30 Самое смешное видео
09.30, 22.00 “Горячий вечер” с Тиграном Кеосаяном
10.30 Х/ф “ГАРАЖ”
12.30 “Поступок”
13.00, 17.00 “Судебные страсти”. Судебное ток-шоу
14.00, 21.00 Т/с “ВОЙНА”
14.30 Т/с “БЕЗМОЛВНЫЙ СВИДЕТЕЛЬ”
15.00 Т/с “БАЯЗЕТ”
16.00 “Полк специального назначения”
18.30, 20.30, 00.00 “Брачное чтиво”
23.00 Т/с “ЗАКОН И ПОРЯДОК”
00.30 “Слава богу, ты пришел!”
01.50 “Голые приколы”

ТВ3

06.00 Т/с “ЧУДЕСА.СОМ”
07.00, 07.25, 07.50, 08.15, 08.40 Мультфильмы
09.00, 17.00 Т/с “УДИВИТЕЛЬНЫЕ СТРАНСТВИЯ ГЕРАКЛА”
10.00, 00.00 Т/с “ЗВЕЗДНЫЕ ВРАТА”
11.00 Т/с “ТЕНИ ПРОШЛОГО”
12.00, 20.00 “Тайные знаки”
13.00 “Затерянные миры”
14.00, 19.00 Т/с “ГОВОРЯЩАЯ С ПРИЗРАКАМИ”
15.00, 21.00 Т/с “ОХОТНИКИ ЗА ЧУЖИМИ”
16.00 Т/с “ОДИССЕЯ-5”
18.00, 02.00 Т/с “ТАИНСТВЕННЫЕ ПУТИ”
22.00 Х/ф “ПРЕДЧУВСТВИЕ ЗЛА”
01.00 Т/с “НАШЕСТВИЕ”

MTV

06.00, 12.25, 02.40 MTV Hits
07.00 Стерео-утро
09.50, 16.00 Обыск и свидание
10.15, 16.25 Следующий!
10.40 Тайные соблазны
11.05 Звезды на ладони
11.35, 12.00, 19.40, 20.05, 23.10, 01.50 Мультфильмы
13.50 Модельная школа ведьмы Дженис
14.20, 20.35 “Подиум”
15.10 Уже можно
15.35 “По домам!”
17.00 Тачку на прокачку
17.25 Дикари
17.50 Реактивные клоуны
18.15 “Страшно интересно”
18.45, 22.20 Т/с “КЛИНИКА”
21.30 Горячие голливудские мамочки
00.05 Самые стильные, сексуальные и знаменитые. Кто они?
00.55 Девочки “Плейбоя”
01.20 Виртуальный мясотряс

МУЗ ТВ

05.00, 07.15, 14.00, 17.00, 00.15 Муз-ТВ хит
07.00, 10.45, 18.15, 00.00 Pro-новости
10.15, 15.00, 21.30 “Блондинка в шоколаде”
11.00, 20.00 Звезды зажигают
12.00, 23.00 “Мафия”
13.00 “10 самых...”
13.30 100 лучших шоу всех времен
15.30 “Три обезьяны”
16.15 “Кухня”
16.30 “Cinema game”
18.30 “FAQ”
19.00 “Я люблю Нью-Йорк”
21.00 Мультфильмы
22.00 Ближе к звездам

ПЕТЕРБУРГ - 5 КАНАЛ

06.00 “О вкусной и здоровой пище”
07.00 “Самые, самые, самые...”
08.00 Х/ф “НЕ БОЛИТ ГОЛОВА У ДЯТЛА”
09.30 “Воссоздать тиранозавра”
10.30, 13.30, 16.30, 19.30, 22.20 “Сейчас”
10.40 “Генсеки. Владимир Ленин. Анатомия легенды”
11.35, 18.00 “Максимальное приближение”
13.40 “Животный мир: будь зверем”
14.40 “Живая история”
15.35 “Евгений Чазов”
16.55, 19.00, 22.00 “Экстренный вызов 112”
17.00 “Открытая студия”
20.00 “Мир природы. Нашествие муравьев”
21.05 “Русский рок”
22.55 Х/ф “АМРАПАЛИ”
01.20 Ночь. Звук. Гориболь
01.50 Х/ф “ПОЛИЦЕЙСКАЯ ИСТОРИЯ”
03.40 Х/ф “ВОЗВРАЩЕНИЕ ФРЭНКА ДЖЕЙМСА”

ТВ21

10.00, 18.00, 02.00 Х/ф “ИГРА НА НЕРВАХ”
11.35, 19.35, 03.35 Х/ф “ЯЗЫК БАБОЧЕК”
13.15, 21.15, 05.15 Х/ф “МУШЕТТ”
14.40, 22.40, 06.40 Х/ф “ЗАЗА”
16.20, 00.20, 08.20 Х/ф “ПЕСНЯ ДЛЯ ИЗГОЯ”

ЗВЕЗДА

06.00 “Век полета. История покорения воздуха человеком”
07.00 Мультфильмы
07.35 Х/ф “ОШИБКА РЕЗИДЕНТА”
09.00, 13.00, 16.00, 18.00, 22.00 Новости
09.15, 22.30 Т/с “НА УГЛУ, У ПАТРИАРШИХ-2”
10.15, 18.30 Т/с “УМНОЖАЮЩИЙ ПЕЧАЛЬ”
11.15 Х/ф “У ОПАСНОЙ ЧЕРТЫ”
13.15, 19.30 “Искатели”
14.15 Х/ф “ВРАЧА ВЫЗЫВАЛИ?”
15.30 “Рождественские православные праздники”
16.15, 23.30 Х/ф “БРИЛЛИАНТЫ ДЛЯ ДИКТАТУРЫ ПРОЛЕТАРИАТА”
20.15, 02.15 Х/ф “БЕЛЫЕ РОСЫ”
00.55 Х/ф “ПОТРЯСАЮЩИЙ БЕРЕНДЕЕВ”

СРЕДА. 20 ЯНВАРЯ

ПЕРВЫЙ

05.00, 09.00, 12.00, 15.00, 18.00, 00.00, 03.00 Новости
05.05 “Доброе утро”
09.20 “Малахов +”
10.20 “Модный приговор”
11.20 “Контрольная закупка”
12.20 “Участок”
13.20 “Детективы”
14.00 Другие новости
14.20 “Понять. Простить”
15.20 Т/с “ОБРУЧАЛЬНОЕ КОЛЬЦО”
16.10 “Давай поженимся!”
17.00 “Федеральный судья”
18.20, 23.30 Т/с “ШКОЛА”
18.50 Т/с “СЛЕД”
19.40 “Пусть говорят”
20.20 Т/с “СПАЛЬНЫЙ РАЙОН”
21.00 Время
21.30 Т/с “И ВСЕ-ТАКИ Я ЛЮБЛЮ...”
22.30 “Дмитрий Харатьян. “По воле рока так случилось”
00.20 “На ночь глядя”
01.10 Х/ф “ХИЩНИК-2”
03.10 Х/ф “СЕМЕЙНЫЕ ГРЕХИ”

РОССИЯ

05.00 “Доброе утро, Россия!”
09.05 “Семнадцать мгновений Ефима Копеляна”
10.00 Т/с “САШКА, ЛЮБОВЬ МОЯ”
11.00, 14.00, 17.00, 20.00 Вести
11.50 Т/с “ТАЙНЫ СЛЕДСТВИЯ”
12.45 Т/с “ДВЕ СТОРОНЫ ОДНОЙ АННЫ”
13.40, 16.30, 04.45 Вести. Дежурная часть
14.50 Т/с “ВЫЗОВ. ПРОПАВШИЕ”
15.45 “Суд идет”
17.30 Т/с “ОДНАЖДЫ БУДЕТ ЛЮБОВЬ”
18.20 Т/с “КАРМЕЛИТА. ЦЫГАНСКАЯ СТРАСТЬ”
19.10 Т/с “СЛОВО ЖЕНЩИНЕ”
20.50 “Спокойной ночи, малыши!”
21.00 Т/с “КРЕМ”
22.50 “Генерал Дуглас. Прерванный полет”
00.05 Х/ф “ЧАСТНЫЙ ДЕТЕКТИВ, ИЛИ ОПЕРАЦИЯ “КООПЕРАЦИЯ”
01.55 Х/ф “ВИЗИТ ДАМЫ”
03.25 Т/с “ЗАКОН И ПОРЯДОК”

ЧУВАШИЯ

06.05, 06.35, 11.30, 16.40 “Вести-Чăваш ен”
07.05, 07.35, 08.05, 08.35, 14.30, 20.30 “Вести-Чувашия”
23.45 Вести плюс

НТВ

ПРОФИЛАКТИКА НА КАНАЛЕ ДО 10.00
10.00, 13.00, 16.00, 19.00, 23.15 “Сегодня”
10.20 “Средний класс”
11.00 Т/с “МАНГУСТ”
12.00 “Суд присяжных”
13.30 Т/с “ЗАКОН И ПОРЯДОК”
15.30, 18.30 “Обзор. Чрезвычайное происшествие”
16.30 Т/с “ПРОКЛЯТЫЙ РАЙ”
19.30 Т/с “ПАУТИНА-3”
21.30 Т/с “ПОСЛЕДНЕЕ ПУТЕШЕСТВИЕ СИНДБАДА”
23.35 “Очная ставка”
00.25 Х/ф “ПОРТРЕТ ДОРИАНА ГРЕЯ”
02.10 Х/ф “ВОЛК”
04.25 Х/ф “НЕЧИСТЬ”

РОССИЯ - КУЛЬТУРА

ПРОФИЛАКТИКА НА КАНАЛЕ ДО 10.00
10.00, 15.30, 19.30, 23.30 Новости культуры
10.20, 19.05 “В главной роли...”
10.50 Х/ф “НОЧЬ ИГУАНЫ”
12.50 “Живое дерево ремесел”
13.00 “Древнегреческие герои”
13.55 “Век Русского музея”
14.20 Х/ф “КРАХ ИНЖЕНЕРА ГАРИНА”
15.35 “Моя жизнь”. А.Чехов
16.00, 16.15 Мультфильмы
16.25 Т/с “ВОЛШЕБНОЕ ДЕРЕВО”
16.50 “Наедине с природой”
17.20, 01.55 “Плоды просвещения”
17.50 “Джонатан Свифт”
18.00 “Партитуры не горят”
18.25 “Собрание исполнений”. Ф.Мендельсон. Симфония № 9 “Швейцарская”. Исполняет Штутгартский камерный оркестр
19.55 “Ступени цивилизации”
20.45 “Власть факта”
21.30 “Острова”
22.10, 01.35 “Мировые сокровища культуры”
22.30 “Кто открыл Америку?”
23.00 “Моя судьба”
23.50 Х/ф “СТАРУХИ”

СТС - МЕСТНОЕ ТВ

ПРОФИЛАКТИКА НА КАНАЛЕ ДО 14.00
14.00, 14.30, 15.00, 04.55 Мультфильмы
15.30 Т/с “САБРИНА - МАЛЕНЬКАЯ ВЕДЬМА”
16.00 Т/с “ВОЛШЕБНИКИ ИЗ ВЭЙВЕРЛИ ПЛЭЙС”
16.30, 19.00 Т/с “ПАПИНЫ ДОЧКИ”
17.30 “Галилео”
18.30, 00.00 “Самое время”
20.00 Т/с “ВОРОНИНЫ”
21.00 Т/с “МАРГОША”
22.00 Х/ф “РОБИН ГУД”
00.30 “Инфомания”
01.00 Х/ф “СПАСАЯ ЛИЦО”
02.50 Х/ф “ИНОПЛАНЕТЯНИН”

РЕН ТВ - НКТВ

ПРОФИЛАКТИКА НА КАНАЛЕ ДО 16.00
16.00 “Пять историй”. Тайные знаки судьбы
16.30, 19.30, 23.30 “24”
17.00, 20.00 Т/с “ОТБЛЕСКИ”
18.00, 23.00 “В час пик”
19.00 “Выжить в мегаполисе”
19.30 НОВОСТИ НОВОЧЕБОКСАРСКА
21.00 Т/с “СОЛДАТЫ. ДЕМБЕЛЬ НЕИЗБЕЖЕН!”
00.00 “Актуальное чтиво”
00.15 Х/ф “ЗАБРОШЕННЫЙ ДОМ”
02.05 “Пять историй”. Русский “Титаник”
02.35 “Чрезвычайные истории”. В плену основного инстинкта
03.25 Т/с “ПАНТЕРА”
04.15 “Неизвестная планета”
05.05 Музыкальный канал

ТНТ - КАНАЛ 5 +

ПРОФИЛАКТИКА НА КАНАЛЕ ДО 16.00
16.00 Х/ф “НИЗШЕЕ ОБРАЗОВАНИЕ”
18.00, 18.30 Т/с “СЧАСТЛИВЫ ВМЕСТЕ”
19.00, 00.30 “Время новостей”
19.25 “ДПС”
19.30 “Убойный вечер”
20.00, 20.30 Т/с “УНИВЕР”
21.00 Х/ф “ЗИГФРИД”
23.00 Реалити-шоу “Дом-2. Город любви”
00.00 Реалити-шоу “Дом-2. После заката”. Спецвключение
01.00 “Интуиция”
02.00 Реалити-шоу “Дом-2. Про любовь”
02.55 Х/ф “БЛОНДИНКА И БЛОНДИНКА”
04.50 “Необъяснимо, но факт”

ТВЦ

ПРОФИЛАКТИКА НА КАНАЛЕ ДО 12.00
12.00 Х/ф “ГОСУДАРСТВЕННЫЙ ПРЕСТУПНИК”
13.55 “Детективные истории”. Почтальон приходит дважды
14.30, 17.30, 19.50, 20.30, 00.10 События
14.45 “Деловая Москва”
15.10, 17.50 “Петровка, 38”
15.30 Т/с “ОДНО ДЕЛО НА ДВОИХ”
16.30 “Фамильные драгоценности короля Карла Первого”
18.15 Мультфильмы
18.40 Т/с “ДВЕ СУДЬБЫ”
19.55 “Техсреда”
21.05 Х/ф “АВРОРА”
23.20 “Доказательства вины”. Продается человек
00.45 Х/ф “ГОРЯЧАЯ ТОЧКА”
02.15 Х/ф “СЛУЧАЙ ИЗ СЛЕДСТВЕННОЙ ПРАКТИКИ”
04.05 Х/ф “ТРЫН-ТРАВА”

РОССИЯ - СПОРТ

ПРОФИЛАКТИКА НА КАНАЛЕ ДО 10.00
10.00, 04.30 Футбол. Обзор матчей чемпионата Италии
10.30 Фигурное катание. Чемпионат Европы. Пары. Короткая программа
11.40, 18.00, 21.05 Вести.ru
11.50, 18.10, 21.15, 01.40 Вести-спорт
12.00, 19.20 Фигурное катание. Чемпионат Европы. Мужчины. Короткая программа
16.10 Биатлон. Кубок мира
18.20 “Хоккей России”
21.25 Фигурное катание. Чемпионат Европы. Пары. Произвольная программа
23.55 Мини-футбол. Чемпионат Европы. Россия - Словения
01.50 “Моя планета”
02.50 Баскетбол. Чемпионат России. Мужчины. ЦСКА - УНИКС (Казань)

7ТВ

05.00 “Ваш каприз”. Интерактивное шоу
07.00 Х/ф “ПЯТЕРО ДЕТЕЙ И ВОЛШЕБСТВО”
08.50, 09.45, 10.20 TV Shop
09.00 “На красный свет. Александр Дедюшко”
09.55, 20.30 “Диалоги о рыбалке”
10.30, 14.00 ТВ-клуб
11.00, 03.00 Спортмания
12.00, 00.30 Планета экстрима
14.30 Х/ф “НАПРОЛОМ”
16.30 “Легенды животного мира”
17.00 Х/ф “БЕЗУМНО ВЕРНАЯ ЖЕНА”
19.00 “Лебединая песня Евгения Мартынова”
20.00 Новости спорта
21.00 Х/ф “КРОВНЫЕ БРАТЬЯ”
23.00 “Обитатели глубин”
23.30 Покер
01.00 “Клуб желаний”. Интерактивное шоу

ДОМАШНИЙ - НКТВ

ПРОФИЛАКТИКА НА КАНАЛЕ ДО 14.00
14.00 Х/ф “УЧИТЕЛЬ ПЕНИЯ”
15.40, 18.00 “Одна за всех”
16.00 “Дела Семейные”
17.00 “Скажи, что не так?!”
18.30, 23.00 НОВОСТИ НОВОЧЕБОКСАРСКА
19.00 Т/с “ОНА НАПИСАЛА УБИЙСТВО”
19.30 Т/с “КАПИТАНСКИЕ ДЕТИ”
20.30 Т/с “ПОМАДНЫЕ ДЖУНГЛИ”
21.30 “Кинобогини”. Рабочие и колхозницы
22.00 Т/с “ДОКТОР ХАУС”
23.30 Х/ф “МЫ ЖИЛИ ПО СОСЕДСТВУ”
01.00 Т/с “ЗЕМЛЯ ЛЮБВИ, ЗЕМЛЯ НАДЕЖДЫ”
02.00 Т/с “СЧАСТЛИВАЯ КАРТА”
02.55 Т/с “СПАСИ МЕНЯ”
03.35 Т/с “МОЛОДЫЕ И ДЕРЗКИЕ”
05.35 Музыка на “Домашнем”

ДТВ

ПРОФИЛАКТИКА НА КАНАЛЕ ДО 14.00
14.00, 21.00 Т/с “ВОЙНА”
14.30 Т/с “БЕЗМОЛВНЫЙ СВИДЕТЕЛЬ”
15.00 Т/с “БАЯЗЕТ”
16.00 “Водители первых лиц”
17.00 “Судебные страсти”. Судебное ток-шоу
18.00, 21.30 “6 кадров”
18.30, 20.30, 00.00 “Брачное чтиво”
19.30 Самое смешное видео
22.00 “Горячий вечер” с Тиграном Кеосаяном
23.00 Т/с “ЗАКОН И ПОРЯДОК”
00.30 “Слава богу, ты пришел!”
01.50 “Голые приколы”
02.00 “Клуб детективов”
04.00 Т/с “УЗНАЙ ВРАГА”
04.50 Т/с “ДИАГНОЗ: УБИЙСТВО”

ТВ3

06.00 Т/с “ЧУДЕСА.СОМ”
07.00, 07.25, 07.50, 08.15, 08.40 Мультфильмы
09.00, 17.00 Т/с “УДИВИТЕЛЬНЫЕ СТРАНСТВИЯ ГЕРАКЛА”
10.00, 00.00 Т/с “ЗВЕЗДНЫЕ ВРАТА”
11.00 Т/с “ТЕНИ ПРОШЛОГО”
12.00, 20.00 “Тайные знаки”
13.00 “Затерянные миры”
14.00, 19.00 Т/с “ГОВОРЯЩАЯ С ПРИЗРАКАМИ”
15.00, 21.00 Т/с “ОХОТНИКИ ЗА ЧУЖИМИ”
16.00 Т/с “ОДИССЕЯ-5”
18.00, 02.00 Т/с “ТАИНСТВЕННЫЕ ПУТИ”
22.00 Х/ф “АРАХНИЯ”
01.00 Т/с “НАШЕСТВИЕ”
03.00 Х/ф “ПРЕДЧУВСТВИЕ ЗЛА”

MTV

06.00, 12.25, 02.40 MTV Hits
07.00 Стерео-утро
09.50, 16.00 Обыск и свидание
10.15, 16.25 Следующий!
10.40 Тайные соблазны
11.05 Звезды на ладони
11.35, 12.00, 19.40, 20.05, 23.10, 01.50 Мультфильмы
13.50 Модельная школа ведьмы Дженис
14.20, 20.35 “Подиум”
15.10 Уже можно
15.35 “По домам!”
17.00 Тачку на прокачку
17.25 Дикари
17.50 Реактивные клоуны
18.15 Виртуалити
18.45, 22.20 Т/с “КЛИНИКА”
21.30 Раскаленные истерики: опыт знаменитостей
00.05 Горячие голливудские мамочки
00.55 Девочки “Плейбоя”
01.20 Виртуальный мясотряс

МУЗ ТВ

05.00, 07.15, 14.00, 17.00, 00.15 Муз-ТВ хит
07.00, 10.45, 18.15, 00.00 Pro-новости
10.15, 15.00, 21.30 “Блондинка в шоколаде”
11.00, 20.00 Звезды зажигают
12.00, 23.00 “Мафия”
13.00 “Песня года-2009”
15.30, 22.30 100 лучших шоу всех времен
16.00 “FAQ”
16.30 “Cinema game”
18.30 “Стилистика”
19.00 “Я люблю Нью-Йорк”
21.00 Мультфильм
22.00 “10 самых...”

ПЕТЕРБУРГ - 5 КАНАЛ

06.00 “Советские фетиши. Курорты”
07.00 “Самые сложные в мире механизмы”
08.00 Мультфильм
08.10 Х/ф “СИЦИЛИАНСКАЯ ЗАЩИТА”
10.00 “Хроники дикой природы”
10.30, 13.30, 16.30, 19.30, 22.20 “Сейчас”
10.40 “Евгений Чазов”
11.35, 18.00 “Максимальное приближение”
13.40 “Мир природы. Хоккайдо - сад богов”
14.40 “Живая история”
15.35 “Сталинградский апокалипсис”
16.55, 19.00, 22.00 “Экстренный вызов 112”
17.00 “Открытая студия”
20.00 “Мир природы. Портилло путешествует по Испании”
21.05 “Русский рок”
22.55 Х/ф “НОВЫЙ ПАРЕНЬ МОЕЙ МАМЫ”
00.50 Ночь. Кино. Циликин
01.20 Х/ф “КАНАДСКИЙ БЕКОН”
03.10 Х/ф “РОЗА”
05.25 “Кельтские чудовища”

ТВ21

10.00, 18.00, 02.00 Х/ф “КОГДА ПРИХОДИТ ЛЮБОВЬ”
11.35, 19.35, 03.35 Х/ф “ДЕЖУРНЫЙ АПТЕКАРЬ”
13.05, 21.05, 05.05 Х/ф “ДЖОАННА”
14.35, 22.35, 06.35 Х/ф “ЛАБИРИНТЫ”
16.20, 00.20, 08.20 Х/ф “ПОХИЩЕНИЕ”

ЗВЕЗДА

ПРОФИЛАКТИКА НА КАНАЛЕ ДО 16.00
16.00, 02.10 Х/ф “ПЕДАГОГИЧЕСКАЯ ПОЭМА”
18.00 “Армейские праздники”
18.30 Т/с “УМНОЖАЮЩИЙ ПЕЧАЛЬ”
19.30 “Искатели”
20.25 Х/ф “ВНИМАНИЕ! ВСЕМ ПОСТАМ...”
22.30 Т/с “НА УГЛУ, У ПАТРИАРШИХ-2”
23.30 Х/ф “ОСОБО ВАЖНОЕ ЗАДАНИЕ”
00.45 Х/ф “ВРАЧА ВЫЗЫВАЛИ?”
04.15 “Рождественские православные праздники”
05.00 Т/с “ЗАКОН МЕРФИ”

ПОНЕДЕЛЬНИК 18 ЯНВАРЯ

12.00, 20.00, 04.00 — ТВ21
“МОДИЛЬЯНИ”

Германия — США — Франция — Великобритания — Италия — Румыния, 2004 г. Драма.
1919 год. Война закончилась, и ночная жизнь Парижа полна страсти и неконтролируемых желаний. В кафе “Ротонда”, штаб-квартире художественной элиты, мы находим столик, которому нет равного в истории: за ним сидят Пикассо, Ривера, Кокто, Сутин, Утрилло и Модильяни...

15.05 — ТНТ
“МЕМУАРЫ ГЕЙШИ”

США, 2005 г. Мелодрама.
Маленькую девочку из бедной японской семьи отдают в услужение в дом гейш. С годами красавица познает все таинства этой профессии. Самые влиятельные мужчины становятся пленниками знаменитой гейши по имени Сайюри, достигшей совершенства в своем искусстве. Но в сердце Сайюри теплится любовь к тому, над которым ее чары не властны. Тайну своей страсти она доверяет лишь страницам дневника...

21.05 — ТВЦ
“ИНФАНТ”

Россия — Украина, 2006 г. Драма.
Инга воспитывает восьмилетнего сына Костю и мечтает найти ему хорошего отца. Однажды женщина встречает кардиохирурга Андрея и влюбляется в него без памяти. Отправив мальчика на время в деревню, Инга готовится к свадьбе. Андрей между тем печется не только о невесте, но и делает все, чтобы по праву назвать ее сына своим. В день свадьбы он вручает любимой свидетельство об усыновлении...

ВТОРНИК 19 ЯНВАРЯ

10.00, 18.00, 02.00 — ТВ21
“ИГРА НА НЕРВАХ”

Германия, 2006 г. Комедия.
Совершив попытку самоубийства, господин Оссиановски мстит тем, кто беспокоил его в течение многих лет. Его беременная жена Аннели пытается поддержать мужа. Даже симпатичный коллега Брокмюллер оказывается втянутым в водоворот событий...

11.35, 19.35, 03.35 — ТВ21
“ЯЗЫК БАБОЧЕК”

Испания, 1999 г. Драма.
В небольшой испанской деревушке восьмилетний Мончо впервые приходит в школу. Встреча с одноклассниками оказалась непростой, но его учитель добрый человек, и Мончо находит утешение и защиту под крылом Дона Грегорио. Вместе с ним он совершает путешествия в мир природы и свои первые шаги по жизни. Но этого было еще слишком мало, чтобы уберечь мальчика от его первых серьезных ошибок.

16.20, 00.20, 08.20 — ТВ21
“ПЕСНЯ ДЛЯ ИЗГОЯ”

Дания — Великобритания — Испания — Ирландия, 2003 г. Драма.
1939 год. В ирландскую католическую школу приходит новый учитель Уильям Франклин. Он преподает юным послушникам литературу и находит себя в доме Господа после потери близкого человека. Но в школе царят фашистские порядки, и остальные учителя настроены к нему отнюдь недоброжелательно...

21.00 — ТНТ
“НИЗШЕЕ ОБРАЗОВАНИЕ”

США, 2008 г. Комедия.
Нижайшие оценки по экзаменам во всем штате, пьяные учителя, которые тянут деньги с родителей, — полный бардак, который достался неудачнику Тому.

СРЕДА 20 ЯНВАРЯ

10.00, 18.00, 02.00 — ТВ21
“КОГДА ПРИХОДИТ ЛЮБОВЬ”

Германия, 2005 г. Драма.
Чувства и эмоциональность для Франки всегда были неприемлемы. Она и ее отец Генри владеют и управляют фабрикой по производству фарфора, и у нее совсем нет времени на любовь...

17.00 — 7ТВ
“БЕЗУМНО ВЕРНАЯ ЖЕНА”

США, 2000 г. Комедия.
Существует несколько способов вернуть сбежавшего мужа. Среди них есть мягкие, хитрые, отчаянные и жестокие... Когда Карл исчез в неизвестном направлении, удивленная Джолин не сомневалась, что может спасти их брак! Она была уверена, что найдет Карла, где бы он ни был, и вернет. Но пока еще не знала, как...

21.00 — 7ТВ
“КРОВНЫЕ БРАТЬЯ”

Тайвань — Китай, 2007 г. Боевик.
Действие разворачивается в 30-х годах прошлого века в Шанхае, переполненном военными, состоятельными политиками, куртизанками и гангстерами. Канг, Фанг и Ксяо Ху, трое молодых людей, приезжают в этот кажущийся рай в поисках лучшей жизни. Со временем каждый из них должен будет пойти своей дорогой, но все они столкнутся с криминалом...

22.00 — ТВ3
“АРАХНИЯ”

США, 2003 г. Триллер.
Профессор Магфорд со студентами отправляется на практику в Аризону. Недолетев до места назначения, самолет падает, и выжившие оказываются рядом с логовом огромных агрессивных пауков.

ЧЕТВЕРГ 21 ЯНВАРЯ

10.00, 18.00, 02.00 — ТВ21
“ИСКУССТВО ТЕРЯТЬ”

Испания — Колумбия, 2004 г. Триллер.
Полиция Боготы расследует убийство. На берегах озера найдено тело человека, насаженное на вертел. Заинтересовавшись этим странным делом, журналист Виктор Силампа начинает собственное расследование. Случайный знакомый и проститутка местного кабаре берутся помочь Виктору...

14.25, 22.25, 06.25 — ТВ21
“ШОССЕ НОМЕР 9”

США, 1998 г. Драма.
Все начиналось как обычная сделка: деньги в обмен на наркотики, а кончилось кровавой бойней. Двое полицейских, Бут Паркер и Эрл Уитни, обнаружили на заброшенном шоссе номер 9 кучу трупов и 1,5 миллиона долларов в фургоне...

21.05 — ТВЦ
“ТЕБЕ, НАСТОЯЩЕМУ”

Россия — Украина, 2004 г. Мелодрама.
Любящие супруги Аня и Олег с нетерпением ожидают рождения на свет близнецов. Врачи говорят, что беременность протекает хорошо и молодым следует готовиться к появлению двух очаровательных девочек. Наступает время родов. Однако Аня возвращается домой только с одним малышом: врачи сообщили ей, что вторая девочка умерла...

22.55 — 5 КАНАЛ
“ДОВЕРЬСЯ МУЖЧИНЕ”

США, 2005 г. Комедия.
Две супружеские пары, две истории любви и полное разочарование в ней. Женщины вышли на поиски новых эмоций, а сильная половина задумалась, как сохранить старые чувства. Оказывается, мужчины тоже умеют плакать... Но не только. Они могут и действовать! Наверняка брошенные мужья что-нибудь придумают, чтобы вернуть любимых женщин.

ПЯТНИЦА 22 ЯНВАРЯ

19.30 — ДОМАШНИЙ
“ПСИХОПАТКА”

Украина, 2007 г. Мелодрама.
Анна работает юрисконсультом в небольшой конторе, разведена, одна воспитывает сына. Неоднократные попытки устроить личную жизнь и найти хорошего отца для мальчика ни к чему не приводят. Однажды, возвращаясь домой, главная героиня случайно становится свидетельницей заказного убийства депутата. К своему удивлению, женщина узнает в киллере друга юности и своего несостоявшегося жениха Костю Чешкова, отца ребенка...

20.55 — НТВ
“ПОДВОДНЫЕ КАМНИ”

Россия, 2009 г. Детектив.
Киллер убивает директора крупного издательства Лаптева. Оно переходит под контроль олигарха Курагина. Выясняется, что Лаптев брал кредит и деньги не вернул. Теперь весь штат остается без работы, в издательстве новые люди и другая деятельность. Друг Лаптева писатель Веселов получает письмо, написанное убитым за несколько часов до смерти...

22.50 — НТВ
“УБЕЙ МЕНЯ! НУ, ПОЖАЛУЙСТА”

Россия — Украина, 2004 г. Комедия.
Лера — олимпийская чемпионка по стрельбе. Когда ее неоправданно дисквалифицировали, обвинив в употреблении допинга, она в одночасье стала никому не нужна. Во время блистательной карьеры американские специалисты предложили сделать бесплатную операцию ее тяжелобольной маме, а когда случился скандал с дисквалификацией, у Леры потребовали полного расчета. И отчаявшаяся девушка принимает предложение стать киллером...

СУББОТА 23 ЯНВАРЯ

17.00 — ТНТ
“НИКОГДА НЕ СДАВАЙСЯ”

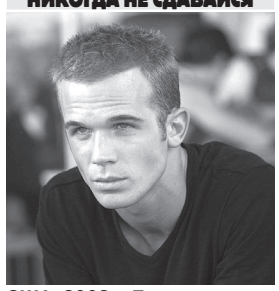

США, 2008 г. Боевик.
Джейк, который в родном городе был звездой футбольной команды, на новом месте превращается в изгоя. Пытаясь как-то адаптироваться в новом обществе, он принимает приглашение одноклассницы Байи на вечеринку...

21.00 — СТС
“АГЕНТ ПО КЛИЧКЕ СПОТ”

США — Австралия, 2001 г. Комедия.
Он устроит мафии собачью жизнь! Опытный почтальон Гордон Смит может справиться с любой собакой. Но когда ему приходится взять под присмотр Джеймса, сына прекрасной соседки Стефани, его способности подвергаются серьезной проверке!..

21.50 — РЕН ТВ
“СЕГОДНЯ ТЫ УМРЕШЬ”

США, 2005 г. Боевик.
Гангстер-одиночка Харлин по просьбе своей подружки Джады решает завязать с преступностью и устраивается на работу водителем. Но его первый же рейс в Лас-Вегасе оказывается вновь криминальным, так как он невольно становится участником ограбления. Используя Харлина, гангстеры некоего Макса похищают 20000000 долларов...

22.10 — ТВЦ
“СДВИГ”

Россия, 2006 г. Боевик.
Молодой ученый-сейсмолог, живущий в Амстердаме, и популярная журналистка невольно становятся участниками смертельной игры, которую ведет международный синдикат, вынашивающий планы захвата власти в бывших южных республиках СССР при помощи сейсмического оружия. В дело вмешиваются российские спецслужбы, обеспечивающие безопасность саммита глав государств Каспийского региона...

ВОСКРЕСЕНЬЕ 24 ЯНВАРЯ

15.20 — ПЕРВЫЙ
“ЛЕДЯНАЯ СТРАСТЬ”

Россия, 2007 г. Мелодрама.
Кирилл, менеджер компании, заводит роман с клиенткой Эллой, которая предлагает ему организовать собственное похищение с целью получения денег от мужа...

19.05 — ТВЦ
“ХИМИЯ ЧУВСТВ”

Украина, 2008 г. Боевик.
Борис — известный во всем мире ученый-химик, Наталья — учительница музыки. У молодых людей дружная семья, но для полного счастья им не хватает самого главного — ребенка. Врачи выносят вердикт — супруги здоровы, но из-за физиологической несовместимости они никогда не смогут иметь детей...

20.25 — НТВ
“ВЕРСИЯ”

Россия, 2009 г. Детектив.
Следователь прокуратуры Александр Желвис педантичный, остроумный, едкий. Его терпеть не могут коллеги и начальство. Мало того что он обожает работать “на земле”, чем нарушает субординацию, Желвис говорит правду в лицо каждому. И часто это ставит в тупик. Причем не столько подозреваемых, сколько коллег...

21.00 — СТС
“ОН, Я И ЕГО ДРУЗЬЯ”

США, 2006 г. Комедия.
Молодая пара наконец-то женится. Правда, семейная жизнь у них не заладилась с самого первого дня: друг семьи Дюпри собрался немного пожить вместе с ними. Однако это “немного”, похоже, слишком затянулось. Как же избавиться от незваного гостя?

←1 С маячком на запястье

← стр. 1 Плюс поправок еще в том, что это положительно отразится на профилактике преступлений и правонарушений, меньше станет рецидива. Не секрет: многие лица, отсидевшие под стражей, вновь нередко совершают противоправные деяния.

Осужденные к ограничению свободы не изолируются от общества, они имеют возможность проживать вместе с семьей, работать, учиться. Кроме того, многие осужденные по приговору суда обязаны выплатить потерпевшим причиненный им материальный либо моральный вред.

В колониях сегодня занятость трудом очень небольшая. Оставаясь на свободе, исполнить решение суда будет значительно легче.

— А в чем они тогда ограничиваются и кто будет осуществлять надзор за домашними арестантами?

— Надзор будут осуществлять уголовно-исполнительные инспекции по месту жительства, сотрудники которых в этих целях могут использовать аудиовизуальные, электронные и иные технические средства.

Ограничение свободы заключается в установлении судом следующих ограничений: “не уходить из дома (квартиры, иного жилища) в определенное время суток, не посещать определенные места, расположенные в пределах территории соответствующего муниципального образования, не выезжать за его пределы, не посещать места проведения массовых и иных мероприятий и не участвовать в них, не изменять место жительства или пребывания, место работы или учебы без согласия специализированного государственного органа”.

При этом суд возлагает на осужденного обязанность являться в УИИ от одного до четырех раз в месяц для регистрации. Вместе с тем надзорные органы призваны оказывать помощь осужденным в трудоустройстве, проводить с ними воспитательную работу, применять установленные законом меры поощрения и взыскания. За злостные нарушения режима сотрудники инспекции вправе подать в суд представление о замене неотбытой части наказания реальным лишением свободы из расчета 1 день тюрьмы вместо двух домашнего ареста. Зато за примерное поведение осужденному могут предоставить право выехать из города (поселка) на выходные или даже в отпуск.

— Это примерно те же меры контроля, что и сегодня применяются к условно осужденным, приговоренным к обязательным исполнительным работам.

— В общем, да.

— Но еще планируется, что осужденные к ограничению свободы будут носить специальные неснимаемые электронные маячки в виде браслета, чтобы отслеживать каждый их шаг. В Европе и Америке они давно уже используются.

— Такие эксперименты в некоторых регионах проводились и в нашей стране. Определенный опыт применения уже есть. Виды технических средств контроля за осужденными определит Правительство России. Но, безусловно, они появятся, в том числе и электронные браслеты.

Валерий ПАЛЛАДЬЕВ.

ПОЛОМАЙТЕ ГОЛОВУ, ЭРУДИТЫ!
КРОССВОРД СОСТАВИЛ НИКОЛАЙ ВАСИЛЬЕВ

Отгадав кроссворд, сосчитайте ноты (до, ре, ми, фа, соль, ля, си) в загаданных словах. Их должно быть столько, сколько лет прожил один из персонажей этого кроссворда, дважды Герой Советского Союза.

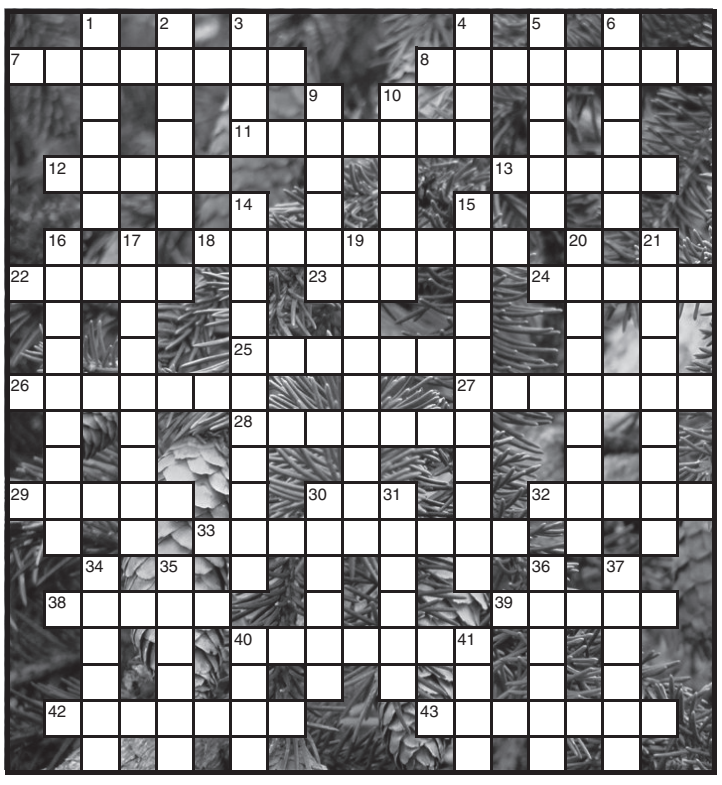

По горизонтали:
7. Скидка для округления суммы платежа по счету. 8. Уподобление животных и растений к окружающей среде по форме и цвету. 11. ... Питт, друг и соратник капитана Блада. 12. Пушкинский царь по В.Далю. 13. Русский композитор, автор балета “Две волшебницы”. 18. Российский спортивный телекомментатор. 22. Хищная речная рыба. 23. Устарелое название единицы яркости в СИ. 24. ... Матье, французская певица. 25. Сплав алюминия с кремнием. 26. Рыболовная снасть. 27. Предмет конной телеги или саней. 28. Русский критик, литературовед. 29. То же, что и мимист. 30. Древнеримская монета. 32. Имя организатора партизанского движения во время Великой Отечественной войны. 33. Древнеримский врач, грек по происхождению. 38. Повторный предупреждающий удар в фехтовании. 39. Древнегреческое название реки Риони в Закавказье. 40. Известный российский телеведущий. 42. Прорицательница в античной культуре. 43. Медиатор нервной системы, нейрогормон, предшественник адреналина.

По вертикали:
1. Кристаллическое вещество, проявитель в фотографии. 2. Русский митрополит (XV в.), выступал за союз с католиками, за что был заключен в тюрьму, бежал в Италию. 3. Провинция в Пакистане с центром Карачи. 4. Московский строительный университет до 1993 г. (аббр.). 5. Советский актер, сыгравший сразу три роли в одном фильме. 6. Прабабушка, прадедушка, каждый в отдельности. 9. Стих, повторяющийся в песне, припев. 10. Разновидность динамита, используется в горном деле. 14. Город на северо-востоке Аргентины. 15. ... институт семеноводства, селекции пшеницы при СССР под Киевом. 16. Употребление слов в обратном порядке. 17. Карательная мера. 19. Город на юге Красноярского края, пристань на Енисее. 20. Расстройство зрения, когда предметы кажутся меньше своих размеров. 21. Устройство в системе автоматического регулирования. 30. Маслянистая темно-коричневая жидкость, антисептик, эмульгатор, растворитель. 31. Старинная монета Португалии, Италии. 34. Любимый фрукт художника В.Серова. 35. Фильм Л.Квинихидзе “... в Кабуле”. 36. Роль Жерара Филипа в фильме Кристиана-Жака (1952 г.). 37. У нас госпожа, у англичан — ... 40. Участь, судьба. 41. Легкий, глубокий и слабый.

ОТВЕТЫ НА КРОССВОРД, ОПУБЛИКОВАННЫЙ 14 ЯНВАРЯ

По горизонтали:
9. Эсперанто. 10. Умножение. 11. Нильсен. 12. Ренегат. 13. Каберне. 14. Чимботе. 17. Ниагара. 20. Ветер. 22. Фронтон. 23. Носорог. 24. Оттенок. 26. Ловелас. 28. Тапир. 30. Гимнаст. 33. Закалка. 35. Ветлуга. 36. Сормово. 37. Тарасов. 38. Сковорода. 39. Иконостас.

По вертикали:
1. Юстиция. 2. Престо. 3. Ананке. 4. Молибден. 5. Кубертен. 6. Ангрен. 7. Джонка. 8. Литавра. 15. Баритон. 16. Тангенс. 18. Ипотека. 19. Громада. 20. Ворот. 21. Ротор. 25. Каттегат. 26. Литургия. 27. Циновка. 29. Акробат. 31. Амосов. 32. Творог. 33. Затвор. 34. Кордон.

С талисманом в год Тигра

Вот уже пятый год газета "Грани" проводит конкурс поделок "Талисман года".

Нынешний конкурс "Талисман года-2010" длился почти месяц. За это время в редакцию "Граней" поступило около 100 работ из различных материалов.

Фантазии участников не было предела. Мы получили много интересных и оригинальных работ от конкурсантов разных возрастов: от самых маленьких до взрослых. Поделки делали также дети вместе с мамами и папами.

Приятно, что расширилась география конкурса. Работы приносили не только жители Новочебоксарска, но и Чебоксар.

По-разному представляли себе участники хозяина 2010 года. Были тигры и веселые, и серьезные, и взрослые, и малыши.

В этом году поступило немало вышивок крестиком. Подумать только, сколько нужно времени и сил проделать поистине ювелирную работу, чтобы получился великолепный шедевр на полотне. Все работы хороши, поэтому в данной номинации выбрать победителя было особенно трудно. Жюри обращало внимание и на рисунок, и на технику вышивки.

ФОТО ВАЛЕРИЯ БАКЛАНОВА.

Было также немало хороших поделок из бумаги. Особенно запомнился тигр, выполненный в стиле модульного оригами.

Интересным показался тигренок, сделанный из детского металлического конструктора. Он несомненно стал талисманом года.

Порадовали также вязаные тигры, тигры из соленого теста, пластилина, пайеток, бисера.

Активное участие в конкурсе принимали детские сады и школы.

Все работы были размещены на сайте www.grani21.ru. Желающие могли проголосовать за понравившуюся работу. Посетителям сайта особенно приглянулся аппетитный салат в форме тигра.

Награждение победителей состоялось 13 января в рекламном отделе газеты. Все получили ценные призы и сладкие подарки.

Мы благодарим конкурсантов за активное участие.

Выписывайте и читайте "Грани". Участвуйте в наших конкурсах, проводимых в газете и на сайте.

С "Гранями" веселей!

ООО "НОВОЧЕБОКСАРСКОЕ ТАРОУПАКОВОЧНОЕ ПРЕДПРИЯТИЕ"
ДЕРЕВЯННЫЕ ОКНА,
евроокна ОД РСП, ОД РСС по ГОСТу, балконные рамы, вагонка, доска пола шпунтованная, плинтуса, наличники.
СЕРТИФИЦИРОВАНО.
ЧР, г. Новочебоксарск, ул. Промышленная, 40а.
Тел.: (8352) 73-12-15, 73-12-31. E-mail: ntp2009@yandex.ru.
ТЦ "ТУРИСТ", цокольный этаж, место № 65.
Тел.: 77-34-06, 8-927-996-58-18, 8-906-388-28-97.

БАЛКОНЫ, ОКНА, ВИТРАЖИ ИЗ АЛЮМИНИЕВОГО ПРОФИЛЯ
ПРОФИТИ
• Рассрочка • качество • • гарантия •
СЕРТИФИЦИРОВАНО. ВЕРНО ДО 31.01.2010 г.
РАЗДВИЖНЫЕ, РАСПАШНЫЕ БАЛКОННЫЕ РАМЫ, ПЕРЕГОРОДКИ ОФИСНЫЕ, ОБШИВ, УСТАНОВКА КРЫШ
1 кв. м = от 2000 руб.
ул. Советская, офис 311 (здание "Орбиты", 3-й этаж), тел./факс: (8352) 74-44-06, 44-26-17
г. Чебоксары, ул. 9-й пятилетки, 28/39, тел. 50-30-70

ООО "Торговый дом "АЛЬППРОМ"
ПОДОКОННИКИ, ЛАМИНАТ, ПАНЕЛИ ПВХ, МДФ от 45 руб./шт.
"Строительный двор" на Складском пр., 6, оф. 102, 215.
СЕРТИФИЦИРОВАНО. ДО 31.01.2010 г.

ЦЕНТР ЮРИДИЧЕСКОЙ ПОМОЩИ
• Представительство в судах, арбитражных судах
• Трудовые споры
• Семейные споры (развод, раздел имущества и т.д.)
• Наследство
• Жилищные споры
• Споры при ДТП
• Составление договоров любой сложности
• Юридическое сопровождение юридических лиц и индивидуальных предпринимателей
• Юридические консультации
Дом быта "Орион", ул. Винокурова, 48, 3-й этаж, оф. 309. Тел.: 68-81-26, 8-905-340-51-98.

РАЗДВИЖНЫЕ БАЛКОННЫЕ РАМЫ ИЗ АЛЮМИНИЕВОГО ПРОФИЛЯ СИСТЕМЫ "PROVEDAL"
ПЛАСТИКОВЫЕ ОКНА И ДВЕРИ ИЗ НЕМЕЦКОГО ПРОФИЛЯ FAVORITE, KBE, NOVOTEX
➔ Чистота при установке
➔ Монтаж по ГОСТу
➔ Заключение договора на дому
СКИДКИ
АЛЮМИНИЕВЫЕ КОНСТРУКЦИИ
ТД "Слобода", цок. этаж. Тел.: 37-71-06, 48-14-77. г. Чебоксары, Складской пр., 6, оф. 203/2. Тел./факс 63-13-20. ВЕРНО ДО 31.01.10 г.
ЗАМЕР, ДОСТАВКА, УСТАНОВКА БЕСПЛАТНО! СЕРТИФИЦИРОВАНО.

КОМПАНИЯ ДЕЛО ВКУСА
ПРИГЛАШАЕМ ПОКУПАТЕЛЕЙ посетить розничные торговые точки товаров бакалейной группы по низким ценам.
Тел. 75-10-11
• Магазин № 8, ул. Коммунистическая, 34
• ТД "Центральный", ул. Винокурова, 21
• Магазин "Роща", ул. Советская, 44
• Магазин "Экспресс", пр. Ельниковский, 1
• Магазин "Идель", ул. 10-й пятилетки, 14
• Павильон на рынке "Новочебоксарский", ул. Винокурова, 64
• Магазин "Радуга", ул. Винокурова, 68
• Магазин "Натали", ул. Первомайская, 22
• Универсам "7я", ул. Винокурова, 70а
• Магазин "Продукты", ул. Винокурова, 82
• Магазин "Самоцвет", ул. Винокурова, 22
• Магазин "Продукты", пос. Н.Атлашево, ул. 70 лет Октября, 18а.
Сертифицировано.
Открылись новые торговые точки в магазинах "Ассорти" (ул. Винокурова, 6а) и "Çĕнĕ Шупашкар" (ул. 10-й пятилетки, 40).
Низкие цены.
ВАКАНСИИ: продавец, водитель-экспедитор, грузчик. Тел.: 74-04-71, 8-917-661-48-01.

АКЦИЯ! АКЦИЯ! АКЦИЯ!
Льготные ЗАЙМЫ:
"Студенческий";
"Новогодний";
"Подготовка к свадьбе, юбилею";
"Покупка детского приданого";
"Заем на сумму материнского капитала"
предъявителю данного купона –1% на получение займа
КРЕДИТНЫЙ ПОТРЕБИТЕЛЬСКИЙ КООПЕРАТИВ ГРАЖДАН
"КАССА СЕМЕЙНОГО КРЕДИТА"
Ул. Солнечная, 1.....78-44-45.
Ул. Винокурова, 80.....77-03-65.
Ул. Винокурова, 48 (ДБ "Орион").....759-759.
Свидетельство о гос. регистрации 21 № 001714793.
Услуги предоставляются пайщикам кооператива

ПРОФЕССИОНАЛЬНОЕ УЧИЛИЩЕ № 15 объявляет набор на платные вечерние курсы
ПОДГОТОВКА СПЕЦИАЛИСТОВ:
— парикмахер ..... 5 месяцев;
— портной ..... 5 месяцев;
— закройщик ..... 5 месяцев;
— слесарь по ремонту автомобилей ... 5 месяцев;
— электромонтажник ..... 5 месяцев;
— электрогазосварщик ..... 3,5 месяца;
— продавец, контролер-кассир... 3 месяца;
— оператор ПЭВМ ..... 2 месяца;
— контролер-кассир ..... 1 месяц;
— 1С: Бухгалтерия ..... 1 месяц;
— визажист ..... 1 месяц;
— ногтевой дизайн ..... 2 недели.
КУРСЫ ПОВЫШЕНИЯ КВАЛИФИКАЦИИ:
— электрогазосварщик ..... 1 месяц;
— электромонтажник ..... 1 месяц;
— монтажник технологического оборудования ..... 1 месяц;
— монтажник стальных и ж/б конструкций ..... 1 месяц.
Для учащихся школ, ПУ и техникумов — оплата льготная.
Адрес: ул. Советская, 3.
Справки по тел.: 73-86-06, 73-87-30.
Лицензия А № 148386 МОиМП ЧР.

OM Studio ПВХ Clipso
стандартные потолки 400 руб./м²
Адрес: г. Новочебоксарск, ул. Винокурова, 10.
Тел.: 73-41-66, 8-927-8621-989. ВЕРНО ДО 31.01.2010 г.

СУПЕРАКЦИЯ
21-24 января ДК "Химик"
с 9.00 до 19.00
Казанские меха
ЯРМАРКА-РАСПРОДАЖА МУТОНА
ОБМЕН СТАРОЙ ШУБЫ НА НОВУЮ С ДОПЛАТОЙ
СКИДКИ
БЕСПРОЦЕНТНАЯ РАССРОЧКА
АКЦИЯ: от 6000 рублей

ДОМОФОНЫ
УСТАНОВКА ОБСЛУЖИВАНИЕ
Тел. 74-83-46.
сертифицировано.

Установка домофонов. Тел. 44-28-68.

ПРОДАЕМ СРУБЫ любых размеров, ПИЛОМАТЕРИАЛЫ.
Дешево.
Тел. 8-927-868-68-85.

ЛЕТО-2010 (Сочи, Анапа поездом)
скидка 30% до 1.02.10 г.
• Отдых в санаториях Чувашии
• КУРОРТЫ МИРА (вылеты из Казани и Москвы)
• "Мерседес" 20 мест (ТВ, DVD, микрофон)
• Проживание в Москве (100-400 руб.)
• Аквапарк (Казань)
г. Новочебоксарск, ДБ "Орион". Тел.: 48-75-77, 77-34-20.

Медицинский центр "ВАШ ДОКТОР"
СНЯТИЕ ПОХМЕЛЬЯ НА ДОМУ с 8.00 до 20.00; сб, вс — с 9.00 до 13.00
ЛЕЧЕНИЕ АЛКОГОЛИЗМА
Чебоксары, пр. Ленина, 56.
Тел.: 55-27-33, 46-11-10.
Лиц. №21-01-000037 от 14.04.2005 г.
ИМЕЮТСЯ ПРОТИВОПОКАЗАНИЯ. ПРОКОНСУЛЬТИРУЙТЕСЬ СО СПЕЦИАЛИСТОМ.

ПРИНИМАЕМ ЛОМ ЦВЕТНОГО МЕТАЛЛА от 1 кг и выше по ценам:
АЛЮМИНИЙ — до 43 руб./кг;
МЕДЬ — до 186 руб./кг;
ЛАТУНЬ — до 130 руб./кг;
ОТХОДЫ НИКЕЛЬСОДЕРЖАЩИЕ — до 45 руб./кг.
БАНКИ АЛЮМИНИЕВЫЕ — до 32 руб./кг.
1 банка — 30 коп. ВЕРНО ДО 23.01.10 г.
ООО "Вектор", ул. Промышленная, 59а.
Тел.: 8 (8352) 25-81-52, 8-903-066-65-21.
Лиц. Г 828710 рег. № ЧР21/03/22выд. 11.08.2003 г. Минпром и энергетики ЧР.

ВСЕ ВИДЫ ОТДЕЛОЧНЫХ, РЕМОНТНО-СТРОИТЕЛЬНЫХ РАБОТ.
Цены щадящие. Тел. 37-76-82.

ОРГАНИЗАЦИИ ТРЕБУЮТСЯ
ШВЕИ на массовое производство.
Тел. 75-17-75.

Заправка принтеров
РЕМОНТ компьютеров
сервисный центр
FORUM Computers FORUM сервисный центр
Новочебоксарск, ул. 10-й пятилетки, 17а
68-21-22 37-89-99

ТРЕБУЕТСЯ
ПРОДАВЕЦ в отдел на сотовые аксессуары.
Тел. 37-33-16.

ПРЕРЫВАНИЕ ЗАПОЯ, КОДИРОВАНИЕ, ПСИХОКОРРЕКЦИЯ (ПСИХОТРАВМЫ, ЗАИКАНИЕ, ПЬЯНСТВО И ДР.)
ДОКТОР ИЗМАЙЛОВ П.А.
Тел.: 35-01-53, 8-917-664-99-66.
Имеются противопоказания. Посоветуйтесь с лечащим врачом.

РИТУАЛЬНЫЕ УСЛУГИ
"КАМЕННЫЙ МИР" ПРЕДЛАГАЕТ:
• памятники из мрамора, гранита, змеевика;
• любые эксклюзивные формы;
• ограды, столы, скамейки;
• металлокерамику;
• благоустройство могилы;
• реставрацию старых памятников;
• установка.
• Хранение памятников БЕСПЛАТНО.
СКИДКА ДО 10%
Ул. Коммунистическая, 37.
Тел.: 8-903-357-86-44, 48-10-42.
СЕРТИФИЦИРОВАНО. ГАРАНТИЯ КАЧЕСТВА.

ГОРОД МАСТЕРОВ
реставрация, ремонт обуви, одежды, изделий из кожи, меха, помощь по дому
Срочно требуется швея.
пенсионерам скидка 20%
Пр. Энергетиков, 8 (вход со двора).
Тел.: 8-927-995-01-77, 8-927-842-38-19.

МОНТАЖНОЙ ОРГАНИЗАЦИИ ТРЕБУЮТСЯ НА РАБОТУ:
ГЛАВНЫЙ ИНЖЕНЕР (сантехника, вентиляция) — оклад 13000 рублей,
ГЛАВНЫЙ СПЕЦИАЛИСТ по сантехнике и вентиляции — оклад 10500 рублей,
МАСТЕР сантехнических систем и оборудования — оклад 8600 рублей,
МОНТАЖНИКИ сантехнических систем — оклад 7000 рублей.
Тел.: 74-32-70, 29-20-36, 74-00-70.

САЛОН "РИТУАЛ"
• Памятники в рассрочку из мрамора, гранита, мраморной крошки и полимера.
• Венки, корзины.
• Фотокерамика.
• Ограды, столы, скамейки.
• Гравировка на любом материале.
Ул. Винокурова, 21 (напротив "Каблучка").
Тел. 38-69-83. СЕРТИФИЦИРОВАНО.

"Аналит-Эль" (бывший "ГЕНТ")
Лиц. рег. № 1868/2002 ЛПМО № 0012808 выд. 3.08.02 г. Минздр. Моск. обл.
ЛЕЧЕНИЕ АЛКОГОЛИЗМА.
Тел.: 41-80-20, 37-33-68.
ПРЕДЪЯВИТЕЛЮ КУПОНА – СКИДКА 5%.
Имеются противопоказания. Посоветуйтесь с лечащим врачом.

СДАЮ В АРЕНДУ
ОФИСНОЕ ПОМЕЩЕНИЕ площадью 16 м² по адресу: ул. Винокурова, 10, 2-й этаж.
Тел. 8-987-678-20-25.

21-22 ЯНВАРЯ ДК "ХИМИК"
ПРИГЛАШАЕМ ВАС НА ГРАНДИОЗНУЮ РАСПРОДАЖУ ШИКАРНЫХ МЕХОВЫХ ИЗДЕЛИЙ ВЕДУЩИХ ФАБРИК РОССИИ!
Большой выбор ШУБ И ГОЛОВНЫХ УБОРОВ из мутона, каракуля, меха норки и нутрии разнообразных моделей и расцветок!
У НАС НИЗКИЕ ЦЕНЫ И БОЛЬШИЕ СКИДКИ!
ДЕЙСТВУЕТ РАССРОЧКА. сертифицировано.
ЖДЕМ ВАС С 10.00 ДО 19.00

ЛЕЧЕНИЕ АЛКОГОЛИЗМА ПРЕДЪЯВИТЕЛЮ КУПОНА – СКИДКА 10%.
АНОНИМНО, ЭФФЕКТИВНО, КОМПЛЕКСНО.
Воздержание – 3–7 дней. Лиц. Г 172262 МЗ ЧР.
Обр.: пр. Ленина, 32а. Тел.: 55-16-60, 55-17-25, 50-13-64 (вечером).
Имеются противопоказания. Посоветуйтесь с лечащим врачом.

ЧЕТВЕРГ. 21 ЯНВАРЯ

ПЕРВЫЙ
05.00, 09.00, 12.00, 15.00, 18.00, 00.00, 03.00 Новости
05.05 “Доброе утро”
09.20 “Малахов +”
10.20 “Модный приговор”
11.20 “Контрольная закупка”
12.20 “Участок”
13.20 “Детективы”
14.00 Другие новости
14.20 “Понять. Простить”
15.20 Т/с “ОБРУЧАЛЬНОЕ КОЛЬЦО”
16.10 “Давай поженимся!”
17.00 “Федеральный судья”
18.20, 23.30 Т/с “ШКОЛА”
18.50 Т/с “СЛЕД”
19.40 “Пусть говорят”
20.20 Т/с “СПАЛЬНЫЙ РАЙОН”
21.00 Время
21.30 Т/с “И ВСЕ-ТАКИ Я ЛЮБЛЮ...”
22.30 “Человек и закон”
00.20 “Судите сами”
01.10, 03.05 Х/ф “ПРОЩАЙ, ДЕТКА, ПРОЩАЙ!”
03.10 Х/ф “МАТЧ”

РОССИЯ
05.00 “Доброе утро, Россия!”
10.00 Т/с “САШКА, ЛЮБОВЬ МОЯ”
11.00, 14.00, 17.00, 20.00 Вести
11.50 Т/с “ТАЙНЫ СЛЕДСТВИЯ”
12.45 Т/с “ДВЕ СТОРОНЫ ОДНОЙ АННЫ”
13.40, 16.30, 04.45 Вести. Дежурная часть
14.50 Т/с “ВЫЗОВ. ПРОПАВШИЕ”
15.45 “Суд идет”
17.30 Т/с “ОДНАЖДЫ БУДЕТ ЛЮБОВЬ”
18.20 Т/с “КАРМЕЛИТА. ЦЫГАНСКАЯ СТРАСТЬ”
19.10 Т/с “СЛОВО ЖЕНЩИНЕ”
20.50 “Спокойной ночи, малыши!”
21.00 Т/с “КРЕМ”
22.50 “Детектор лжи. Жесты”
00.05 Х/ф “МАГНОЛИЯ”
03.45 Т/с “ЗАКОН И ПОРЯДОК”

ЧУВАШИЯ
06.05, 06.35, 11.40, 16.40 “Вести-Чăваш ен”
07.05, 07.35, 08.05, 08.35, 14.30, 20.30 “Вести-Чувашия”
09.05 “Секреты здоровья и красоты”
09.35 “Дорога к Храму”
23.45 Вести плюс

НТВ
05.55 Т/с “КОРОЛЕВА МАРГО”
07.00 “Сегодня утром”
08.30 “Дачный ответ”
09.30 “Первая кровь”
10.00, 13.00, 16.00, 19.00, 23.15 “Сегодня”
10.20 “Средний класс”
11.00 Т/с “МАНГУСТ”
12.00 “Суд присяжных”
13.30 Т/с “ЗАКОН И ПОРЯДОК”
15.30, 18.30 “Обзор. Чрезвычайное происшествие”
16.30 Т/с “ПРОКЛЯТЫЙ РАЙ”
19.30 Т/с “ПАУТИНА-3”
21.30 Т/с “ПОСЛЕДНЕЕ ПУТЕШЕСТВИЕ СИНДБАДА”
23.35 “Очная ставка”
00.20 Х/ф “МЭРИЯ”
02.35 Х/ф “ПОЛУНОЧНЫЙ ЭКСПРЕСС”
04.20 Х/ф “МОРСКАЯ ПЕХОТА”

РОССИЯ - КУЛЬТУРА
06.30 “Евроньюс”
10.00, 15.30, 19.30, 23.30 Новости культуры
10.20, 19.05 “В главной роли...”
10.50 Х/ф “НЕТЕРПИМОСТЬ”
12.50 “Живое дерево ремесел”
13.00, 19.50 “Фараоны-строители”
13.50 “Письма из провинции”
14.20 Х/ф “КРАХ ИНЖЕНЕРА ГАРИНА”
15.35 “Моя жизнь”. Олег и Михаил Ефремовы читают повесть А.П.Чехова
16.05, 16.15 Мультфильмы
16.25 Т/с “ВОЛШЕБНОЕ ДЕРЕВО”
16.50, 01.55 “Наедине с природой”
17.20, 02.25 “Плоды просвещения”
17.50 “Энциклопедия”
18.00 “Царская ложа”
18.40 Николай Луганский исполняет этюды Ф.Листа
20.40 “Черные дыры. Белые пятна”
21.20 “Мировые сокровища культуры”
21.35 “Культурная революция”
22.30 “Моя судьба”. В.Родзянко
23.50 Х/ф “МОЛИТВА ЛЕЙЛЫ”
01.45 “Жорж Дантон”

СТС - МЕСТНОЕ ТВ
06.00 Т/с “ГЕРОИ”
06.55, 07.00, 14.00, 14.30, 15.00, 04.55 Мультфильмы
07.30, 09.30, 16.30, 19.00 Т/с “ПАПИНЫ ДОЧКИ”
08.30, 20.00 Т/с “ВОРОНИНЫ”
09.00, 23.50 “6 кадров”
10.00, 21.00 Т/с “МАРГОША”
11.00 Т/с “МОЯ ПРЕКРАСНАЯ НЯНЯ”
12.00 “Инфомания”
12.30 Т/с “ШАГ ЗА ШАГОМ”
13.30 “Вкус жизни”
15.30 Т/с “САБРИНА - МАЛЕНЬКАЯ ВЕДЬМА”
16.00 Т/с “ВОЛШЕБНИКИ ИЗ ВЭЙВЕРЛИ ПЛЭЙС”
17.30 “Галилео”
18.30, 00.00 “Самое время”
22.00 Х/ф “ЧЕЛОВЕК-МЕТЕОР”
00.30 “Видеобитва”. Конкурс видеороликов
01.30 Х/ф “АНАКОНДА ПРОТИВ ПИТОНА”
03.15 Т/с “ЗАЧАРОВАННЫЕ”

РЕН ТВ - НКТВ
06.00 Т/с “АГЕНТСТВО”
06.30, 11.00 “Час суда”
07.00, 19.30 НОВОСТИ НОВОЧЕБОКСАРСКА
07.30, 13.00 “Званый ужин”
08.30 Т/с “СОЛДАТЫ”
09.30, 12.30, 16.30, 23.30 “24”
10.00, 18.00, 23.00 “В час пик”
12.00, 04.15 “Неизвестная планета”
14.00, 21.00 Т/с “СОЛДАТЫ. ДЕМБЕЛЬ НЕИЗБЕЖЕН!”
16.00 “Пять историй”. Украденное детство. Обманутая старость
17.00, 20.00 Т/с “ОТБЛЕСКИ”
19.00 “Выжить в мегаполисе”
00.00 “Актуальное чтиво”
00.15 Х/ф “ПРОКЛЯТИЕ: УЖАС ВОЗВРАЩАЕТСЯ”
02.10 “Пять историй”. Тайные знаки судьбы
02.35 “Секретные истории”. Пророчества предков. Священные земли Алтая
03.30 Т/с “ПАНТЕРА”
05.10 Музыкальный канал

ТНТ - КАНАЛ 5+
06.00 “Необъяснимо, но факт”
07.00, 19.00, 00.30 “Время новостей”
07.25 “ДПС”
07.30, 08.00 “Победоносный голос верующего”
08.30 “Cosmopolitan. Видеоверсия”
09.30, 10.00, 20.00, 20.30 Т/с “УНИВЕР”
10.30, 11.00, 18.00, 18.30 Т/с “СЧАСТЛИВЫ ВМЕСТЕ”
11.30, 12.00, 12.30, 13.00 Мультфильмы
13.30 “Такси”
14.00 “Пять на пять”
14.30 Т/с “H2O”
15.00 “Битва экстрасенсов”
16.00 Х/ф “ЗИГФРИД”
19.15 “Гость недели”
19.30 “Атака клоунов”
21.00 Х/ф “МИСТЕР КРУТОЙ”
23.00 Реалити-шоу “Дом-2. Город любви”
00.00 Реалити-шоу “Дом-2. После заката”. Спецвключение
01.00 “Интуиция”
02.00 Реалити-шоу “Дом-2. Про любовь”
02.55 Х/ф “НА ГРЕБНЕ ВОЛНЫ”
05.20 Т/с “САША + МАША”

ТВЦ
06.00 “Настроение”
08.30 Х/ф “НЕ ПОСЛАТЬ ЛИ НАМ... ГОНЦА?”
10.25 “Николай Трофимов. Я - человек маленький”
11.10, 15.10, 17.50 “Петровка, 38”
11.30, 14.30, 17.30, 19.50, 20.30, 00.05 События
11.45 Х/ф “ШАХ КОРОЛЕВЕ БРИЛЛИАНТОВ”
13.40 “Доказательства вины”
14.45 “Деловая Москва”
15.30, 04.50 Т/с “ОДНО ДЕЛО НА ДВОИХ”
16.30 “В поисках земного рая”
18.15 Мультфильмы
18.40 Т/с “ДВЕ СУДЬБЫ”
19.55 “Реальные истории”. Золотая молодежь
21.05 Х/ф “ТЕБЕ, НАСТОЯЩЕМУ”
00.40 Х/ф “СЫН ЗА ОТЦА...”
02.20 “Опасная зона”
02.55 Х/ф “ГОСУДАРСТВЕННЫЙ ПРЕСТУПНИК”

РОССИЯ - СПОРТ
05.00, 21.10 Фигурное катание. Чемпионат Европы. Мужчины
07.00, 09.00, 12.10, 18.10, 20.55, 01.40 Вести-спорт
07.15 “Скоростной участок”
07.45 “Рыбалка с Радзишевским”
08.00 “Хоккей России”
09.15 Биатлон. Кубок мира. Индивидуальная гонка. Женщины
10.50 Фигурное катание. Чемпионат Европы. Пары. Произвольная программа
11.30 “Точка отрыва”
12.00, 18.00, 20.45 Вести.ru
12.20 Мини-футбол. Чемпионат Европы. Россия - Словения
13.55, 18.20 Фигурное катание. Чемпионат Европы. Оригинальный танец
16.10 Биатлон. Кубок мира. Индивидуальная гонка. Мужчины
18.55, 23.55 Баскетбол. Единая лига ВТБ. “Финал 4-х”. 1/2 финала
01.50 “Моя планета”
02.50 Волейбол. Чемпионат России. Мужчины. “Искра” (Одинцово) - “Локомотив” (Новосибирск)
04.30 Чемпионат мира по футболу. Курс - Южная Африка

7ТВ
05.00 “Ваш каприз”. Интерактивное шоу
07.00 Х/ф “БЕЗУМНО ВЕРНАЯ ЖЕНА”
08.50, 09.45, 10.20 TV Shop
09.00 “Лебединая песня Евгения Мартынова”
09.55, 20.30 “Диалоги о рыбалке”
10.30, 14.00 ТВ-Клуб
11.00, 03.00 Спортмания
12.00, 00.30 Планета экстрима
14.30 Х/ф “КРОВНЫЕ БРАТЬЯ”
16.30 “Легенды животного мира”
17.00 Х/ф “НАРУШИТЕЛЬНИЦА”
19.00 “Великий и ужасный Жук”
20.00 Новости спорта
21.00 Х/ф “ДВА УБИЙЦЫ”
23.00 Жажда скорости
23.30 Покер
01.00 “Клуб желаний”. Интерактивное шоу

ДОМАШНИЙ - НКТВ
06.30 Мультфильм
07.00 “Домашняя энциклопедия”
07.30, 18.30, 23.00 НОВОСТИ НОВОЧЕБОКСАРСКА
08.00 Т/с “ТАТЬЯНИН ДЕНЬ”
09.00, 16.00 “Дела Семейные”
10.00, 17.00 “Скажи, что не так?!”
11.00, 19.30 Т/с “КАПИТАНСКИЕ ДЕТИ”
12.00 “Декоративные страсти”
13.00 Х/ф “МЫ ЖИЛИ ПО СОСЕДСТВУ”
14.30 “Города мира”
15.00 “Звездная жизнь”
18.00 “Одна за всех”
20.30 Т/с “ПОМАДНЫЕ ДЖУНГЛИ”
21.30 “Кинобогини”. Когда я стала бабушкой”
22.00 Т/с “ДОКТОР ХАУС”
23.30 Х/ф “ДЕТИ ДОН-КИХОТА”
01.00 Т/с “ЗЕМЛЯ ЛЮБВИ, ЗЕМЛЯ НАДЕЖДЫ”
02.00 Т/с “СЧАСТЛИВАЯ КАРТА”
03.40 Т/с “СПАСИ МЕНЯ”
04.20 Т/с “МОЛОДЫЕ И ДЕРЗКИЕ”
05.40 Музыка на “Домашнем”

ДТВ
06.00, 02.00 “Клуб детективов”
07.00 Мультфильмы
08.00 “Тысяча мелочей”
08.30, 18.00, 21.30 “6 кадров”
09.00 “ГАИ: честные истории майора Кабанова”
09.30, 22.00 “Горячий вечер с Тиграном Кеосаяном”
10.30 Х/ф “БЕС В РЕБРО”
12.30 “Поступок”
13.00, 17.00 “Судебные страсти”
14.00, 21.00 Т/с “ВОЙНА”
14.30 Т/с “БЕЗМОЛВНЫЙ СВИДЕТЕЛЬ”
15.00 Т/с “БАЯЗЕТ”
16.00 “Маленькие секреты большого дворца”
18.30, 20.30, 00.00 “Брачное чтиво”
19.30 Самое смешное видео
23.00 Т/с “ЗАКОН И ПОРЯДОК”
00.30 “Слава богу, ты пришел!”
01.50 “Голые приколы”
04.00 Т/с “УЗНАЙ ВРАГА”
04.50 Т/с “ДИАГНОЗ: УБИЙСТВО”

ТВ3
06.00 Т/с “ЧУДЕСА.COM”
07.00, 07.25, 07.50, 08.15, 08.40 Мультфильмы
09.00, 17.00 Т/с “УДИВИТЕЛЬНЫЕ СТРАНСТВИЯ ГЕРАКЛА”
10.00, 00.00 Т/с “ЗВЕЗДНЫЕ ВРАТА: АТЛАНТИДА”
11.00 Т/с “ТЕНИ ПРОШЛОГО”
12.00, 20.00 “Тайные знаки”
13.00 “Затерянные миры”
14.00, 19.00 Т/с “ГОВОРЯЩАЯ С ПРИЗРАКАМИ”
15.00, 21.00 Т/с “ОХОТНИКИ ЗА ЧУЖИМИ”
16.00 Т/с “НА КРАЮ ВСЕЛЕННОЙ”
18.00, 02.00 Т/с “ТАИНСТВЕННЫЕ ПУТИ”
22.00 Х/ф “РОЗВЕЛЛ: АТАКА ПРИШЕЛЬЦЕВ”
01.00 Т/с “НАШЕСТВИЕ”
03.00 Х/ф “АРАХНИЯ”

MTV
06.00, 12.25, 02.40 MTV Hits
07.00 Стерео-утро
09.50, 16.00 Обыск и свидание
10.15, 16.25 Следующий!
10.40 Тайные соблазны курортного отеля
11.05 Звезды на ладони
11.35, 12.00, 19.40, 20.05, 23.10, 01.50 Мультфильмы
13.50 Модельная школа ведьмы Дженис
14.20, 20.35 “Подиум”
15.10 Уже можно
15.35 “По домам!”
17.00 Тачку на прокачку
17.25 Дикари
17.50 Реактивные клоуны
18.15 Страшно интересно
18.45, 22.20 Т/с “КЛИНИКА”
21.30, 00.05 Раскаленные истерики: опыт знаменитостей
00.55 Девочки “Плейбоя”
01.20 Виртуальный мясотряс

МУЗ ТВ
05.00, 07.15, 14.00, 17.00, 00.15 Муз-ТВ хит
07.00, 10.45, 18.15, 00.00 Pro-новости
10.15, 15.00, 21.30 Блондинка в шоколаде
11.00, 15.30, 20.00 Звезды зажигают
12.00, 23.00 “Мафия”
13.00 “10 самых...”
13.30 100 лучших шоу всех времен
16.30 “Cinema game”
18.30 “Zoom”
19.00 “Я люблю Нью-Йорк”
21.00 Мультфильмы
22.00 Ближе к звездам

ПЕТЕРБУРГ-5 КАНАЛ
06.00 “Живая история”
07.00 “Самые сложные в мире механизмы. Линия жизни”
08.00 Мультфильм
08.10 Х/ф “МИСС МИЛЛИОНЕРША”
10.00 “Хроники дикой природы”
10.30, 13.30, 16.30, 19.30, 22.20 “Сейчас”
10.40, 15.35 “Сталинградский апокалипсис”
11.35, 18.00 “Максимальное приближение”
13.40, 20.00 “Мир природы”
14.40 “Диссиденты. Территория свободы”
16.55, 19.00, 22.00 “Экстренный вызов 112”
17.00 “Открытая студия”
21.05 “Русский рок”
22.55 Х/ф “ДОВЕРЬСЯ МУЖЧИНЕ”
00.55 Ночь. Интеллект. Черниговская
01.25 Х/ф “ВЫХОДА НЕТ”
03.30 Х/ф “СЛЕДУЮЩАЯ ОСТАНОВКА ДЕРЕВНЯ ГРИНВИЧ”

ТВ21
10.00, 18.00, 02.00 Х/ф “ИСКУССТВО ТЕРЯТЬ”
11.50, 19.50, 03.50 Х/ф “ШИЗОФРЕНИЯ”
14.25, 22.25, 06.25 Х/ф “ШОССЕ НОМЕР 9”
16.20, 00.20, 08.20 Х/ф “ДРЕЙФ”

ЗВЕЗДА
06.00 “Век полета. История покорения воздуха человеком”
07.00 Мультфильмы
07.25 Х/ф “СУДЬБА РЕЗИДЕНТА”
09.00, 13.00, 16.00, 18.00, 22.00 Новости
09.15, 22.30 Т/с “НА УГЛУ, У ПАТРИАРШИХ-2”
10.15, 18.30 Т/с “УМНОЖАЮЩИЙ ПЕЧАЛЬ”
11.25 Х/ф “ВНИМАНИЕ! ВСЕМ ПОСТАМ...”
13.15, 19.30 “Искатели”
14.15, 00.50 Х/ф “ПРЕЖДЕ, ЧЕМ РАССТАТЬСЯ”
16.15, 23.30 Х/ф “ОСОБО ВАЖНОЕ ЗАДАНИЕ”
20.15 Х/ф “АЛЛЕГРО С ОГНЕМ”
02.25 Х/ф “МЕСЬЕ БАТИНЬОЛЬ”
04.25 “Армейские праздники”
05.00 Т/с “ЗАКОН МЕРФИ”

ПЯТНИЦА. 22 ЯНВАРЯ

ПЕРВЫЙ
05.00, 09.00, 12.00, 15.00, 18.00 Новости
05.05 “Доброе утро”
09.20 “Малахов +”
10.20 “Модный приговор”
11.20 “Контрольная закупка”
12.20 “Участок”
13.20 “Детективы”
14.00 Другие новости
14.20 “Понять. Простить”
15.20 Т/с “ОБРУЧАЛЬНОЕ КОЛЬЦО”
16.10 “Давай поженимся!”
17.00 “Федеральный судья”
18.30 “Поле чудес”
19.30 “Пусть говорят”
20.20 Т/с “СПАЛЬНЫЙ РАЙОН”
21.00 Время
21.30 Х/ф “НОЧНОЙ ДОЗОР”
23.50 Легенды Ретро FM
02.00 Х/ф “ВЫПУСКНИК”
03.40 Х/ф “МЕСТЬ ЖЕНЩИНЫ СРЕДНИХ ЛЕТ”
05.15 Т/с “АКУЛА”

РОССИЯ
05.00 “Доброе утро, Россия!”
09.05 “Мусульмане”
09.15, 04.00 “Мой серебряный шар”
10.10 Т/с “САШКА, ЛЮБОВЬ МОЯ”
11.00, 14.00, 17.00, 20.00 Вести
11.50 Т/с “ТАЙНЫ СЛЕДСТВИЯ”
12.45 Т/с “ДВЕ СТОРОНЫ ОДНОЙ АННЫ”
13.40, 16.30 Вести. Дежурная часть
14.50 Т/с “ВЫЗОВ. ПРОПАВШИЕ”
15.45 “Суд идет”
17.30 Т/с “ОДНАЖДЫ БУДЕТ ЛЮБОВЬ”
19.10 Т/с “СЛОВО ЖЕНЩИНЕ”
20.50 “Спокойной ночи, малыши!”
21.00 Т/с “КРЕМ”
22.50 Х/ф “МУЖЧИНА ДОЛЖЕН ПЛАТИТЬ”
00.45 Х/ф “БЕЗУМНЫЕ СКАЧКИ: АФЕРА МАНДРАКЕ”
02.55 “Горячая десятка”
04.55 “Городок”

ЧУВАШИЯ
На канале “Россия”
06.05, 06.35, 16.40 “Вести-Чăваш ен”
07.05, 07.35, 08.05, 08.35, 14.30, 20.30 “Вести-Чувашия”
11.30 Вести ПФО
На канале “Спорт”
21.50 “Вести-Спорт-Чувашия”

НТВ
05.55 Т/с “КОРОЛЕВА МАРГО”
07.00 “Сегодня утром”
08.30 “И снова здравствуйте!”
09.30 “Особо опасен!”
10.00, 13.00, 16.00, 19.00 “Сегодня”
10.20 “Средний класс”
11.00 Т/с “МАНГУСТ”
12.00 “Суд присяжных”
13.30 Т/с “ЗАКОН И ПОРЯДОК”
15.30, 18.30 “Обзор. Чрезвычайное происшествие”
16.30 Т/с “ПРОКЛЯТЫЙ РАЙ”
19.30 “Следствие вели...”
20.30 “Чрезвычайное происшествие. Расследование”
20.55 Х/ф “ПОДВОДНЫЕ КАМНИ”
22.50 Х/ф “УБЕЙ МЕНЯ! НУ, ПОЖАЛУЙСТА”
00.55 “Женский взгляд”
01.30 Х/ф “ЗАПЯТНАННАЯ РЕПУТАЦИЯ”
03.30 Х/ф “ФАКТОР ХАОСА”

РОССИЯ - КУЛЬТУРА
06.30 “Евроньюс”
10.00, 15.30, 19.30, 23.30 Новости культуры
10.20 “В главной роли...”
10.50 Х/ф “НЕТЕРПИМОСТЬ”
12.05 “Живое дерево ремесел”
12.20 “Я всегда хотел играть в квартете”
13.00 “Фараоны-строители”
13.50 “Пора домой”
14.20 Х/ф “КРАХ ИНЖЕНЕРА ГАРИНА”
15.35 “Марк Твен - только для взрослых”
16.00 “В музей - без поводка”
16.15 Мультфильм
16.20 “За семью печатями”
16.50, 01.55 “Наедине с природой”
17.20 “Разночтения”
17.50 “Энциклопедия”
18.00 “Листья на ветру”. Константин Сомов
18.45 “Вокруг смеха. Нон-стоп”
19.50 Х/ф “АРБАТСКИЙ МОТИВ”
22.20 “Линия жизни”. Валентина Талызина
23.15 “Мировые сокровища культуры”
23.50 Х/ф “ПОЛНЫЙ ПОКОЙ”
01.20 “Прогулки по Бродвею”
02.25 Музыкальный момент. Пьесы для скрипки исполняет Н.Борисоглебский
02.45 “Портрет супругов”

СТС - МЕСТНОЕ ТВ
06.00 Т/с “ГЕРОИ”
06.55, 07.00, 14.00, 14.30, 15.00 Мультфильмы
07.30, 09.30, 16.30, 19.00 Т/с “ПАПИНЫ ДОЧКИ”
08.30, 20.00 Т/с “ВОРОНИНЫ”
09.00 “6 кадров”
10.00 Т/с “МАРГОША”
11.00 Т/с “МОЯ ПРЕКРАСНАЯ НЯНЯ”
12.00, 17.30 “Галилео”
12.30 Т/с “ШАГ ЗА ШАГОМ”
13.30 “Мама в моде”
15.30 Т/с “САБРИНА - МАЛЕНЬКАЯ ВЕДЬМА”
16.00 Т/с “ВОЛШЕБНИКИ ИЗ ВЭЙВЕРЛИ ПЛЭЙС”
18.30 “Чудо-студентка-2010”
21.00 Х/ф “СТРЕЛОК”
23.20 Т/с “ДАЕШЬ МОЛОДЕЖЬ!”
00.20 Х/ф “ВОРОН. СПАСЕНИЕ”
02.15 Х/ф “ТАНЦУЙ СО МНОЙ”
04.35 Т/с “ЗАЧАРОВАННЫЕ”

РЕН ТВ - НКТВ
06.00 Т/с “АГЕНТСТВО”
06.30, 11.00 “Час суда”
07.00, 19.30 НОВОСТИ НОВОЧЕБОКСАРСКА
07.30, 13.00 “Званый ужин”
08.30 Т/с “СОЛДАТЫ”
09.30, 12.30, 16.30, 23.30 “24”
10.00, 18.00, 23.00 “В час пик”
12.00, 05.05 “Неизвестная планета”
14.00, 21.00 Т/с “СОЛДАТЫ. ДЕМБЕЛЬ НЕИЗБЕЖЕН!”
16.00 “Пять историй”. Звездные гастроли двойников
17.00, 20.00 Т/с “ОТБЛЕСКИ”
19.00 “Выжить в мегаполисе”
00.00, 03.00 “Голая десятка”
00.30 “Звезда покера”
01.25 “Сеанс для взрослых”
03.30 Х/ф “КРАСНЫЙ ОРЕЛ”
05.35 Музыкальный канал

ТНТ - КАНАЛ 5+
06.00, 04.35 “Необъяснимо, но факт”
07.00, 19.00, 00.35 “Время новостей”
07.15 “Гость недели”
07.35, 11.30, 12.00, 12.30, 13.00 Мультфильмы
08.00 “Победоносный голос верующего”
08.30 “Cosmopolitan. Видеоверсия”
09.30, 10.00, 20.00, 20.30 Т/с “УНИВЕР”
10.30, 11.00, 18.00, 18.30 Т/с “СЧАСТЛИВЫ ВМЕСТЕ”
13.30 “Такси”
14.00, 05.35 Т/с “САША + МАША”
14.30 Т/с “H2O”
15.00 “Битва экстрасенсов”
16.00 Х/ф “МИСТЕР КРУТОЙ”
19.30 “Атака клоунов”
21.00 Х/ф “ШАНХАЙСКИЙ ПОЛДЕНЬ”
23.05 Реалити-шоу “Дом-2. Город любви”
00.05 Реалити-шоу “Дом-2. После заката”. Спецвключение
01.05 “Секс” с А.Чеховой
01.35 Реалити-шоу “Дом-2. Про любовь”
02.35 Х/ф “99 ФРАНКОВ”

ТВЦ
06.00 “Настроение”
08.30 Х/ф “ЗИГЗАГ УДАЧИ”
10.15 “Реальные истории”. Новогодние приключения
10.50 “День аиста”
11.10, 15.10, 17.50 “Петровка, 38”
11.30, 14.30, 17.30, 19.50, 20.30, 00.05 События
11.45 Х/ф “СЛЕДСТВИЕМ УСТАНОВЛЕНО...”
13.40 “Доказательства вины”
14.45 “Деловая Москва”
15.30 Т/с “ОДНО ДЕЛО НА ДВОИХ”
16.30 “Сокровища долины Янцзы”
18.15 Мультфильм
18.40 Т/с “ДВЕ СУДЬБЫ”
19.55 “Культурный обмен”
21.05 “Добрый вечер, Москва!” Владимир Высоцкий
23.00 “Народ хочет знать”
00.40 Х/ф “СУМКА ИНКАССАТОРА”
02.25 Х/ф “НЕ ПОСЛАТЬ ЛИ НАМ... ГОНЦА?”
04.25 “Николай Трофимов. Я - человек маленький”

РОССИЯ - СПОРТ
05.00 Фигурное катание. Чемпионат Европы. Оригинальный танец
07.00, 09.00, 12.10, 17.55, 21.40, 01.00 Вести-спорт
07.15 Фигурное катание. Чемпионат Европы. Мужчины. Произвольная программа
09.15 Биатлон. Кубок мира. Индивидуальная гонка. Мужчины
10.55, 12.25, 18.05 Фигурное катание. Чемпионат Европы. Женщины. Короткая программа
12.00, 17.45, 21.30 Вести.ru
14.25, 19.50 Лыжный спорт. Кубок мира. Спринт
16.10 Биатлон. Кубок мира. Спринт. Женщины
21.55 Баскетбол. Единая лига ВТБ. “Финал 4-х”. Финал
23.50 Фигурное катание. Чемпионат Европы. Произвольный танец
01.10 “Моя планета”
02.10 Скелетон. Кубок мира. Женщины
02.50 Бобслей. Кубок мира. Женщины
03.30 Баскетбол. НБА. “Бостон” - “Портленд”

7ТВ
05.00 “Ваш каприз”. Интерактивное шоу
07.00 Х/ф “НАРУШИТЕЛЬНИЦА”
08.50, 09.45, 10.20 TV Shop
09.00 “Великий и ужасный Жук”
09.55 “Диалоги о рыбалке”
10.30, 14.00 ТВ-Клуб
11.00, 03.00 Спортмания
12.00, 00.30 Планета экстрима
14.30 Х/ф “ДВА УБИЙЦЫ”
16.30 Жажда скорости
17.00 Х/ф “БЛИЗНЕЦ”
19.00 Клуб покорителей пространства
20.00 Новости спорта
20.30 Мастер-рыболов
21.00 Х/ф “КУЛАК ЯРОСТИ”
23.00 “Game on”. Новости компьютерных игр
23.30 Покер
01.00 “Клуб желаний”. Интерактивное шоу

ДОМАШНИЙ - НКТВ
06.30 Мультфильм
07.00 “Домашняя энциклопедия”
07.30, 18.30, 23.00 НОВОСТИ НОВОЧЕБОКСАРСКА
08.00 Т/с “ТАТЬЯНИН ДЕНЬ”
09.00, 16.00 “Дела Семейные”
10.00, 17.00 “Скажи, что не так?!”
11.00 Т/с “КАПИТАНСКИЕ ДЕТИ”
12.00 “Городское путешествие”
13.00 Х/ф “ДЕТИ ДОН-КИХОТА”
14.30 “Еда”
15.00 “Звездная жизнь”
18.00, 21.45 “Одна за всех”
19.30 Х/ф “ПСИХОПАТКА”
22.00 Т/с “ДОКТОР ХАУС”
23.30 Х/ф “САМОЗВАНЦЫ ПОНЕВОЛЕ”
02.20 Т/с “ЗЕМЛЯ ЛЮБВИ, ЗЕМЛЯ НАДЕЖДЫ”
03.15 Т/с “СЧАСТЛИВАЯ КАРТА”
04.45 Т/с “СПАСИ МЕНЯ”
05.25 Музыка на “Домашнем”

ДТВ
06.00, 02.00 “Клуб детективов”
07.00 Мультфильмы
08.00 “Тысяча мелочей”
08.30, 18.00, 21.30 “6 кадров”
09.00 “ГАИ: честные истории майора Кабанова”
09.30 “Горячий вечер с Тиграном Кеосаяном”
10.30 Х/ф “ПЕРЕХВАТ”
12.30 “Поступок”
13.00, 17.00 “Судебные страсти”
14.00, 21.00 Т/с “ВОЙНА”
14.30 Т/с “БЕЗМОЛВНЫЙ СВИДЕТЕЛЬ”
15.00 Т/с “БАЯЗЕТ”
16.00 “Общежитие для вождей”
18.30, 20.30, 22.00, 00.00 “Брачное чтиво”
19.30 Самое смешное видео
23.00 Т/с “ЗАКОН И ПОРЯДОК”
00.30 “Слава богу, ты пришел!”
01.50 “Голые приколы”
04.00 Т/с “УЗНАЙ ВРАГА”
04.50 Т/с “ДИАГНОЗ: УБИЙСТВО”

ТВ3
06.00 Т/с “ЧУДЕСА.COM”
07.00, 07.25, 07.50, 08.15, 08.40 Мультфильмы
09.00, 17.00 Т/с “УДИВИТЕЛЬНЫЕ СТРАНСТВИЯ ГЕРАКЛА”
10.00, 23.30 Т/с “ЗВЕЗДНЫЕ ВРАТА: АТЛАНТИДА”
11.00 Х/ф “РОЗВЕЛЛ: АТАКА ПРИШЕЛЬЦЕВ”
13.00 “Городские легенды”
14.00 Т/с “ГОВОРЯЩАЯ С ПРИЗРАКАМИ”
15.00 Т/с “ОХОТНИКИ ЗА ЧУЖИМИ”
16.00 Т/с “НА КРАЮ ВСЕЛЕННОЙ”
18.00, 01.30 Т/с “ТАИНСТВЕННЫЕ ПУТИ”
19.00 Х/ф “ЛЕДИ-ЯСТРЕБ”
21.30 Т/с “ВОЗДЕЙСТВИЕ”
22.30 Т/с “НАСТОЯЩАЯ КРОВЬ”

MTV
06.00, 12.25, 02.40 MTV Hits
07.00 Стерео-утро
09.50, 16.00 Обыск и свидание
10.15, 16.25 Следующий!
10.40 Тайные соблазны курортного отеля
11.05 Звезды на ладони
11.35, 12.00, 19.40, 20.05, 23.10, 01.50 Мультфильмы
13.50 Модельная школа ведьмы Дженис
14.20 “Подиум”
15.10 Уже можно
15.35 “По домам!”
17.00 Тачку на прокачку
17.25 Дикари
17.50 Реактивные клоуны
18.15 Страшно интересно
18.45, 22.20 Т/с “КЛИНИКА”
20.35 “100 знаменитостей журнала “Forbes”
21.30 Самые знаменитые, роскошные и неприлично богатые
23.35 Тренди

МУЗ ТВ
05.00, 07.15, 14.00, 17.00, 00.45 Муз-ТВ хит
07.00, 10.45, 18.15, 23.30 Pro-новости
10.15, 15.00 Блондинка в шоколаде
11.00 Звезды зажигают
12.00, 22.00 “Мафия”
13.00 Ближе к звездам
15.30, 18.30 100 лучших шоу всех времен
16.00 “Zoom”
16.30 “Cinema game”
19.00 “Я люблю Нью-Йорк”
20.00 “Три обезьяны”
20.45 “Кухня”
21.00 Мультфильмы
21.30 v-PROkate
23.00 “Азбука секса”

ПЕТЕРБУРГ-5 КАНАЛ
06.00 “Пять пуль для Леннона”
07.00 “Самые сложные в мире механизмы. Реактивный двигатель “Боинга”
08.00 Х/ф “КЛЮЧ БЕЗ ПРАВА ПЕРЕДАЧИ”
10.00 “Хроники дикой природы”
10.30, 13.30, 16.30, 19.30 “Сейчас”
10.40 “Сталинградский апокалипсис”
11.35, 18.00 “Максимальное приближение”
13.40 “Мир природы”
14.35 “Буран”. Взлет и посадка”
15.35 “Птица счастья Николая Гнатюка”
16.55, 19.00 “Экстренный вызов 112”
17.00 “Открытая студия”
20.00 “Умереть красивой. Ирина Метлицкая”
21.00 Х/ф “ПРИКЛЮЧЕНИЯ ШЕРЛОКА ХОЛМСА И ДОКТОРА ВАТСОНА: ДВАДЦАТЫЙ ВЕК НАЧИНАЕТСЯ”
23.55 Х/ф “КОЛОДЕЦ И МАЯТНИК”
01.30 Ночь. Слова. Курицын

ТВ21
10.00, 18.00, 02.00 Х/ф “ПОДАРОК НЕБЕС”
11.35, 19.35, 03.35 Х/ф “ДВОЙНОЙ ОБМАН”
13.05, 21.05, 05.05 Х/ф “ЧАРЛИ”
14.45, 22.45, 06.45 Х/ф “ОТЕЛЬ “ЯМАЙКА”
16.25, 00.25, 08.25 Х/ф “ДЕТКИ”

ЗВЕЗДА
06.00 “Век полета. История покорения воздуха человеком”
07.00 Мультфильмы
07.35 Х/ф “СУДЬБА РЕЗИДЕНТА”
09.00, 13.00, 16.00, 18.00, 22.00 Новости
09.15, 22.30 Т/с “НА УГЛУ, У ПАТРИАРШИХ-2”
10.15 Т/с “УМНОЖАЮЩИЙ ПЕЧАЛЬ”
11.15 Х/ф “АЛЛЕГРО С ОГНЕМ”
13.15, 19.30 “Искатели”
14.15 Х/ф “ОН, ОНА И ДЕТИ”
15.30 “Прародина человечества”
16.15 Х/ф “ОСОБО ВАЖНОЕ ЗАДАНИЕ”
18.30 “Наука о глубине”
20.20 Х/ф “ПРОПАВШИЕ СРЕДИ ЖИВЫХ”
23.30 Х/ф “СВЕТ В КОНЦЕ ТОННЕЛЯ”

СУББОТА. 23 ЯНВАРЯ

ПЕРВЫЙ

06.00, 10.00, 12.00 Новости
06.10, 08.10 Мультфильмы
06.20 "Любимец учителя". Нарисованное кино
07.30 Играй, гармонь любимая!
09.00 "Умницы и умники"
09.40 "Слово пастыря"
10.10 "Смак"
10.50 "Моя родословная. Ольга Остроумова"
11.50 "Ералаш"
12.10 "Живой мир"
13.10 ""По воле рока так случилось". Дмитрий Харатьян
14.10 Х/ф "РОЗЫГРЫШ"
16.00 "Лесная братва"
17.30 "Кто хочет стать миллионером?"
18.30 Юбилейный вечер Александры Пахмутовой
21.00 Время
21.15 Х/ф "ДНЕВНОЙ ДОЗОР"
23.50 Х/ф "ЕЛИЗАВЕТА"
02.10 Х/ф "ЧТО СЛУЧИЛОСЬ ПРОШЛОЙ НОЧЬЮ"
04.00 Х/ф "ПРЫЖОК С ПИРСА КЛОЗЕН"
05.25 "Детективы"

РОССИЯ

05.30 Х/ф "ВАС ВЫЗЫВАЕТ ТАЙМЫР"
07.10 "Вся Россия"
07.25 "Диалоги о животных"
08.00, 11.00, 14.00, 20.00 Вести
08.20 "Военная программа"
08.45 "Субботник"
09.25 Мультфильм
09.35 Х/ф "УСАТЫЙ НЯНЬ"
11.45 "Очевидное - невероятное"
12.15 "Пульс жизни"
13.10 "Сто к одному"
14.20 Вести-Москва
14.30 "Прерванное молчание. Муслим Магомаев"
15.20 "Большая семья. Чайковские"
17.15 "Субботний вечер"
19.00 "Кто хочет стать Максимом Галкиным"
20.40 Х/ф "КОГДА НА ЮГ УЛЕТЯТ ЖУРАВЛИ..."
00.25 Х/ф "ОСТРОВ"
03.10 Х/ф "ЧОКНУТАЯ"

ЧУВАШИЯ

На канале "Россия"
08.10 "Вести-Чăваш ен"
11.20 "Юратнăран"
12.05 "Шевле"
На канале "Спорт"
09.10, 22.20 "Вести-Спорт-Чувашия"

НТВ

05.25 Х/ф "ВОКРУГ СВЕТА ЗА 80 ДНЕЙ"
08.00, 10.00, 13.00, 16.00, 19.00 "Сегодня"
08.20 "Золотой ключ"
08.50 "Без рецепта"
09.25 "Смотр"
10.25 "Главная дорога"
11.00 "Кулинарный поединок"
12.00 "Квартирный вопрос"
13.25 "Особо опасен!"
14.05 "Кремлевская кухня". Секретная связь
15.05 "Своя игра"
16.20 Т/с "БРАЧНЫЙ КОНТРАКТ"
18.25 "Обзор. Чрезвычайное происшествие"
19.25 Профессия - репортер
19.55 "Программа максимум"
21.00 "Русские сенсации"
21.50 "Ты не поверишь!"
22.40 Х/ф "РЫЖАЯ СОНЯ"
00.50 Х/ф "ВОЗДУШНЫЙ ПАТРУЛЬ"
02.40 Х/ф "ЯЩИК КОВАКА"

РОССИЯ - КУЛЬТУРА

06.30 "Евроньюс"
10.10 "Библейский сюжет"
10.40 Х/ф "МОНЕТА"
12.15 "Кто в доме хозяин"
12.50 Х/ф "ОСТРОВ РЖАВОГО ГЕНЕРАЛА"
14.00 "Заметки натуралиста"
14.25 "Магия кино"
15.10 Выдающиеся дирижеры современности. Владимир Федосеев и Большой симфонический оркестр им. П.И.Чайковского. Ведущий Денис Мацуев
15.55, 01.55 "Мост Рамы"
16.40 "В вашем доме"
17.20 Х/ф "ФИЛЕР"
18.45 "Главы из жизни". К 90-летию со дня рождения Николая Трофимова
19.25 "Пиквикский клуб". Фильм-спектакль
22.00 Новости культуры
22.20 Х/ф "АМАРКОРД"
00.20 "Разговор с Феллини"
01.20 Концерт Диззи Гиллеспи
02.40 "Мировые сокровища культуры"

СТС - МЕСТНОЕ ТВ

06.00 Х/ф "РИМСКИЕ КАНИКУЛЫ"
08.20, 09.00, 13.00, 14.30, 17.30 Мультфильмы
08.30 "Чудо-студентка-2010"
10.30 "Неоплачиваемый отпуск". Дорожное реалити-шоу
11.00 "Галилео"
12.00 "Хочу верить". Программа о тайнах и загадках планеты Земля
16.00 "Вкус жизни"
16.30, 22.50 "6 кадров"
19.00 Т/с "ВОРОНИНЫ"
21.00 Х/ф "АГЕНТ ПО КЛИЧКЕ СПОТ"
00.00 Х/ф "ЖИВЫЕ"
02.50 Х/ф "БЕНЗИН, ЕДА, ЖИЛЬЕ"
04.45 Т/с "ЗАЧАРОВАННЫЕ"

РЕН ТВ - НКТВ

06.00 Т/с "АГЕНТСТВО"
06.25, 04.30 "Неизвестная планета"
07.15 Т/с "ФИРМЕННАЯ ИСТОРИЯ"
09.15 "Реальный спорт"
09.30 "Я - путешественник"
10.00 "Карданный вал"
10.30, 18.00 "В час пик"
11.30 "Top Gear"
12.30 "Популярная экономика"
13.00 "Военная тайна"
14.00, 03.05 Т/с "СВЕРХЪ-ЕСТЕСТВЕННОЕ"
16.00 "Фантастические истории". Монстры. Тайны подземелья
17.00 "Секретные истории". Ангел смерти
18.30 "Репортерские истории"
19.00 "Неделя"
20.00 Х/ф "НАЕМНИКИ"
21.50 Х/ф "СЕГОДНЯ ТЫ УМРЕШЬ"
00.00 "Восходящие звезды". Мировой бокс с мужским характером
00.30 "Реальный спорт с мужским характером"
00.35 "Звезда покера"
01.25 "Сеанс для взрослых"
05.25 Музыкальный канал

ТНТ - КАНАЛ 5+

06.00, 06.30, 07.55 Мультфильмы
07.00 "Измени свой мир"
07.25 "Время новостей"
08.20, 05.40 Т/с "САША + МАША"
08.55 Наши песни
09.00, 04.40 "Необъяснимо, но факт"
10.00 "Школа ремонта"
11.00 "Жизнь после славы"
12.00, 21.00 "Comedy Woman"
13.00 "Клуб бывших жен"
14.00 "Cosmopolitan. Видеоверсия"
15.00 Х/ф "ШАНХАЙСКИЙ ПОЛДЕНЬ"
17.00 Х/ф "НИКОГДА НЕ СДАВАЙСЯ"
19.30 "Пять на пять"
20.00 "Битва экстрасенсов"
22.00 "Комеди Клаб"
23.00 Реалити-шоу "Дом-2. Город любви"
00.00 "Убойная лига"
01.10 "Атака клоунов"
01.45 Реалити-шоу "Дом-2. После заката". Спецвключение
02.15 "Секс" с А.Чеховой
02.45 Х/ф "ВОРОН"

ТВЦ

05.15 Х/ф "АВРОРА"
07.30 "Марш-бросок"
08.00 "АБВГДейка"
08.30 "Православная энциклопедия"
09.00 "Утраченные боги"
09.45 Мультфильм
09.55 Х/ф "СНЕГУРОЧКА"
11.30, 14.30, 17.30, 00.20 События
11.45 "Репортер"
12.05 "Сто вопросов взрослому"
12.55 "Линия защиты"
13.40 "Городское собрание"
14.45 "Клуб юмора"
15.35 Х/ф "СУМКА ИНКАССАТОРА"
17.45 "Петровка, 38"
18.00 "Народ хочет знать"
19.00 Т/с "ЧИСТО АНГЛИЙСКОЕ УБИЙСТВО"
21.00 "Постскриптум"
22.10 Х/ф "СДВИГ"
00.40 Х/ф "ЛЕОН"
02.45 Х/ф "ЗИГЗАГ УДАЧИ"

РОССИЯ - СПОРТ

06.10 Фигурное катание. Чемпионат Европы. Произвольный танец
06.40, 09.00, 12.10, 17.45, 22.10, 00.40 Вести-спорт
06.55 Хоккей. КХЛ. Открытый чемпионат России. "Динамо" (Москва) - "Динамо" (Рига)
09.20 "Точка отрыва"
09.50 "Будь здоров!"
10.15 Баскетбол. Единая лига ВТБ. "Финал 4-х". Матч за 3-е место
12.00, 22.00 Вести.ru
12.25, 14.40, 03.50 Лыжный спорт. Кубок мира. Дуатлон
13.20 Скелетон. Кубок мира. Мужчины
14.25 "Рыбалка с Радзишевским"
16.10 Биатлон. Кубок мира. Спринт. Мужчины
17.55 Фигурное катание. Чемпионат Европы. Женщины. Произвольная программа
19.55 Футбол. Чемпионат Италии. "Дженоа" - "Аталанта"
22.40 Футбол. Чемпионат Италии. "Ювентус" - "Рома"
00.50 "Моя планета"

7ТВ

05.00 "Ваш каприз". Интерактивное шоу
07.00 Х/ф "БЛИЗНЕЦ"
08.50, 09.50, 10.50 TV Shop
09.00 Спортивные танцы
10.00 Мастер-рыболов
11.00, 03.00 Спортмания
12.00, 00.30 Планета экстрима
14.00 "Game on". Новости компьютерных игр
14.30 Х/ф "КУЛАК ЯРОСТИ"
16.30 Жажда скорости
17.00 Х/ф "КРЕСТНЫЕ ОТЦЫ"
19.00 "Тайна происхождения человека"
20.00 "Маски-шоу"
20.30 Академия нахлыста
21.00 Х/ф "БЕШЕНЫЕ АКУЛЫ"
23.00 Ралли. Рейды России
23.15 Автоспорт России
23.30 Покер
01.00 "Клуб желаний". Интерактивное шоу

ДОМАШНИЙ - НКТВ

06.30, 05.00 Мультфильмы
07.00 "Домашняя энциклопедия"
07.30, 22.00 "Звездная жизнь"
08.30 "Жизнь прекрасна"
09.30, 01.35 "Живые истории"
10.30 "Декоративные страсти"
11.30 "Женская форма"
12.30 Х/ф "МАЛЕНЬКИЙ СВИДЕТЕЛЬ"
15.10 Х/ф "СЕМЬЯ"
18.00 Т/с "ОНА НАПИСАЛА УБИЙСТВО"
19.00 Х/ф "ЗОЛОТАЯ МОЛОДЕЖЬ"
23.00 "Одна за всех"
23.30 Х/ф "УРОК ЖИЗНИ"
02.35 Х/ф "САМОЗВАНЦЫ ПОНЕВОЛЕ"
05.25 Музыка на "Домашнем"

ДТВ

06.00, 02.55 "Клуб детективов"
07.00 "Двенадцать". Судебное ток-шоу
08.00 "Тысяча мелочей"
08.30 Мультфильмы
10.00 Х/ф "ПРОПАВШИЕ СРЕДИ ЖИВЫХ"
11.30 Т/с "ДАША ВАСИЛЬЕВА. ЛЮБИТЕЛЬНИЦА ЧАСТНОГО СЫСКА-4"
13.30, 18.30, 00.35 "Поступок"
14.00, 04.55 "6 кадров"
14.30 Х/ф "ПРИКЛЮЧЕНИЯ МОДЕСТИ БЛЭЙЗ"
16.30, 17.30 Т/с "ОХОТА НА ЗОЛУШКУ"
19.00, 22.00, 00.00 "Брачное чтиво"
20.00 Х/ф "БЕЙСКЕТБОЛ"
23.00 Т/с "ДНЕВНИКИ "КРАСНОЙ ТУФЕЛЬКИ"
01.05, 02.00 Т/с "24"

ТВ3

06.00, 07.15, 08.00, 08.45 Мультфильмы
09.45 Х/ф "СНЕЖНАЯ КОРОЛЕВА"
11.30 Х/ф "ЛЕДИ-ЯСТРЕБ"
14.00 Т/с "ВОЗДЕЙСТВИЕ"
15.00 Х/ф "ГРАФ МОНТЕ-КРИСТО"
19.00 "Правда об НЛО: Тайны черных ящиков"
20.00 Х/ф "КУНГ ПО: НАРВИСЬ НА КУЛАК"
21.45 Х/ф "ЦЕНА СТРАХА"
00.15 Х/ф "КРАБАТ - УЧЕНИК КОЛДУНА"
02.45 Х/ф "ГЛУБИННАЯ БОМБА"
04.30 "Комната страха"

MTV

06.00, 02.25 MTV Hits
07.00 Стерео-утро
10.10, 11.35, 17.55, 18.50, 23.50, 00.40, 02.00 Мультфильмы
11.05 Еноты в бриллиантах: жизнь после смерти
12.00 Следующий!
12.30 Виртуалити
13.00, 21.45 Тачку на прокачку
13.25 Телепорт
13.55 Звезды на ладони
14.25 Горячее кино
14.55 Самые знаменитые, роскошные и неприлично богатые
15.50 Мой клон
16.15 Доктор Голливуд
17.05 Невозможное возможно
19.50 Х/ф "СДЕЛКА"
22.35 Подстава
23.25 Звездный бой насмерть
01.35 Кругосветка в поисках неприятностей

МУЗ ТВ

05.00, 07.15, 17.00, 00.30 Муз-ТВ хит
07.00, 10.45 Pro-новости
10.00 "Три обезьяны"
11.00 "Zoom"
11.30, 22.30 100 лучших шоу всех времен
12.00, 16.00 "Мафия"
13.00, 20.00 Звезды зажигают
14.00 v-PROkate
14.30 Концерт "A'Studio"
15.30, 22.00 "10 самых..."
18.00 Хит-лист
19.00 Pro-обзор
19.30 "Стилистика"
21.00 "Жена напрокат"
23.00 "Азбука секса"
23.30 "Золотая коллекция"

ПЕТЕРБУРГ - 5 КАНАЛ

06.00 "Выжить вопреки... Крушение на необитаемом острове"
07.00 "Последние дни знаменитостей"
08.00 Мультфильмы
09.30 Х/ф "ОХ, УЖ ЭТА НАСТЯ!"
10.50 Т/с "ГЕРАКЛ"
12.35 "Прогресс"
13.05 "Птица счастья Николая Гнатюка"
14.00 "Исторические хроники"
14.55 "История единицы"
16.05 "Владислав Стржельчик. Этот пылкий влюбленный"
17.00 Х/ф "ТРИ ТОПОЛЯ НА ПЛЮЩИХЕ"
18.30 "Сейчас"
18.50 Х/ф "КОНЕЦ ИМПЕРАТОРА ТАЙГИ"
20.30 Х/ф "ДАУРИЯ"
00.00 Х/ф "ЧЕРНАЯ КОШКА, БЕЛЫЙ КОТ"
02.30 Х/ф "СПИСОК КОНТАКТОВ"
04.25 Х/ф "МУТАНТЫ-3"

ТВ21

10.00, 18.00, 02.00 Х/ф "МЕЧТА МОЕГО МУЖА"
11.35, 19.35, 03.35 Х/ф "11.14"
13.05, 21.05, 05.05 Х/ф "ДЕВУШКА С ЖЕМЧУЖНОЙ СЕРЕЖКОЙ"
14.50, 22.50, 06.50 Т/с "МУЖ ПОСЛА"
16.30, 00.30, 08.30 Х/ф "МЕСТЬ"

ЗВЕЗДА

06.00, 04.40 Х/ф "ПОД СВИСТ ПУЛЬ"
07.15 Х/ф "ВОЛШЕБНАЯ БЕКЕША"
09.00, 18.15 "Ядерные секреты"
10.00 "Прародина человечества"
10.30 Х/ф "ПРОПАВШАЯ ЭКСПЕДИЦИЯ"
13.00, 18.00 Новости
13.15, 14.15, 15.20 "Крылья России"
16.20 Х/ф "ЧЕРНАЯ СТРЕЛА"
19.30 Х/ф "ОШИБКА РЕЗИДЕНТА"
22.15 Х/ф "СУДЬБА РЕЗИДЕНТА"
01.15 Х/ф "ВЗРЫВ"
03.10 Х/ф "ОН, ОНА И ДЕТИ"

ВОСКРЕСЕНЬЕ. 24 ЯНВАРЯ

ПЕРВЫЙ

06.00, 10.00, 12.00 Новости
06.10, 08.20 Мультфильмы
06.30 Х/ф "РАССЛЕДОВАНИЕ"
07.50 "Армейский магазин"
09.10 "Здоровье"
10.10 "Непутевые заметки"
10.30 "Пока все дома"
11.20 "Фазенда"
12.20 "Валентина Талызина. "Моей душе покоя нет..."
13.20 Х/ф "ЖЕМЧУЖИНА НИЛА"
15.20 Х/ф "ЛЕДЯНАЯ СТРАСТЬ"
17.20 "Своя колея". К дню рождения Владимира Высоцкого
19.10 Чемпионат Европы по фигурному катанию. Показательные выступления
21.00 Время
22.00 Х/ф "ТРИ ИКСА-2: НОВЫЙ УРОВЕНЬ"
23.50 Х/ф "ТЕРМИНАЛ"
02.10 Х/ф "ЖЕСТЯНЩИКИ"
04.10 Т/с "АКУЛА"

РОССИЯ

05.40 Х/ф "ТАБАЧНЫЙ КАПИТАН"
07.20 "Смехопанорама"
07.50 "Сам себе режиссер"
08.35 "Утренняя почта"
09.10 Мультфильм
09.20 Х/ф "КОШКИ ПРОТИВ СОБАК"
11.00, 14.00 Вести
11.50 "Городок"
12.20 Т/с "ЧЕРЧИЛЛЬ"
14.20 Вести-Москва
14.30 Вести. Дежурная часть
15.00 "Честный детектив"
15.30 "Смеяться разрешается"
16.50 "Танцы со звездами"
20.00 Вести недели
21.05 Х/ф "НАСТОЯЩАЯ ЛЮБОВЬ"
22.50 Специальный корреспондент
23.50 Х/ф "КОНСТАНТИН"
02.15 Х/ф "КРОВЬ НЕВИННЫХ"

ЧУВАШИЯ

На канале "Россия"
11.10 События недели
На канале "Спорт"
09.10, 22.20 "Вести-Спорт-Чувашия"

НТВ

04.50 Х/ф "35 С НЕБОЛЬШИМ"
06.40 Мультфильм
07.30 "Дикий мир"
08.00, 10.00, 13.00, 16.00, 19.00 "Сегодня"
08.20 "Русское лото"
08.45 "Их нравы"
09.25 "Едим дома!"
10.20 "Quattroruote"
10.55 "Очная ставка"
12.00 "Дачный ответ"
13.25 "Особо опасен!"
14.05 "Алтарь Победы". Блокада
15.05 "Своя игра"
16.20 Т/с "БРАЧНЫЙ КОНТРАКТ"
18.25 "Обзор. Чрезвычайное происшествие"
19.55 "Чистосердечное признание"
20.25 Х/ф "ВЕРСИЯ"
00.00 Х/ф "СЕМЬ"
02.35 Х/ф "ИСТОРИЯ ВЕНДЕЛЛА"
04.30 Х/ф "ГИПНОЗ"

РОССИЯ - КУЛЬТУРА

06.30 "Евроньюс"
10.10 "Обыкновенный концерт с Эдуардом Эфировым"
10.40 Х/ф "ДЕВУШКА С ХАРАКТЕРОМ"
12.00 "Легенды мирового кино"
12.25 "Мировые сокровища культуры"
12.45 "Музыкальный киоск"
13.00, 01.40 Мультфильмы
14.00, 01.55 "Слоны-пигмеи острова Борнео"
14.55 "Что делать?"
15.45 "У нас здесь как сад, никакой печали..."
16.40 Х/ф "ПРОСТАЯ ИСТОРИЯ"
18.05 "Дон Паскуале". Опера Г.Доницетти
20.25 Х/ф "С ЛЮБОВЬЮ. ЛИЛЯ"
22.05 "Священнодействуй! Или... 200-летие Щепкинского училища". Телеверсия вечера в Малом театре
23.05 Х/ф "ДЖУЛЬЕТТА И ДУХИ"
01.15 "Уральский Диксиленд". Звезды российского джаза. Ансамбль

СТС - МЕСТНОЕ ТВ

06.00 Х/ф "ДИДИ - ИСКАТЕЛЬ СОКРОВИЩ"
07.40, 08.20, 10.30, 13.00, 14.00 Мультфильмы
08.30 "Вкус жизни"
09.00 "Самый умный"
11.00 "Галилео"
12.00 "Снимите это немедленно"
16.00 "Чудо-студентка-2010"
16.30, 23.00 Т/с "ДАЕШЬ МОЛОДЕЖЬ!"
17.30 Т/с "ВОРОНИНЫ"
19.30 "6 кадров"
21.00 Х/ф "ОН, Я И ЕГО ДРУЗЬЯ"
00.00 Х/ф "ЗАБЫТОЕ"
01.45 Х/ф "ТУРБУЛЕНТНОСТЬ"
03.40 Х/ф "ПОЧТИ НАТУРАЛ"
05.15 Музыка на СТС

РЕН ТВ - НКТВ

06.00 Т/с "АГЕНТСТВО"
06.25, 04.45 "Неизвестная планета"
07.15 Т/с "ФИРМЕННАЯ ИСТОРИЯ"
09.15, 18.00 "В час пик"
09.40 Х/ф "СЕГОДНЯ ТЫ УМРЕШЬ"
11.30 "Шаги к успеху"
12.30 "24"
13.00 "Неделя"
14.00 "Репортерские истории"
14.30 "Top Gear"
15.30 "Фантастические истории". Нежить. Восставшие мертвецы
16.00 Х/ф "НАЕМНИКИ"
19.00 "Секретные истории". Дети Иосифа. Заложники без фамилий
20.00 Х/ф "МАЙКЛ КЛЕЙТОН"
22.20 Х/ф "ОТСТУПНИКИ"
01.15 Т/с "ВОПЛОЩЕНИЕ СТРАХА"
02.45 Х/ф "ПРОЕКТ "ОМЕГА"
04.20 "Пять историй". Звездные гастроли двойников
05.15 Музыкальный канал

ТНТ - КАНАЛ 5+

06.00, 06.30, 07.00, 07.55 Мультфильмы
07.30 "Благая весть"
08.20, 05.15 Т/с "САША + МАША"
08.55 Наши песни
09.00, 09.30 "Мама в моде"
09.55 "Первая национальная лотерея"
10.00 "Школа ремонта"
11.00 "Жизнь после славы"
12.00 "Интуиция"
13.00, 13.50 Т/с "КАЙЛ XV"
14.45 Х/ф "НИКОГДА НЕ СДАВАЙСЯ"
17.00 Х/ф "ВОЙНА ДРАКОНОВ"
19.00 Т/с "ЖЕНСКАЯ ЛИГА"
19.30 "Время новостей. Обзор недели"
20.00 "Битва экстрасенсов"
21.00 Т/с "БАРВИХА"
22.00 "Комеди Клаб"
23.00 Реалити-шоу "Дом-2. Город любви"
00.00 "Comedy Woman"
01.00 "Смех без правил"
02.05 "Атака клоунов"
02.40 Реалити-шоу "Дом-2. После заката". Спецвключение
03.10 Х/ф "ДЬЯВОЛ И ДЭНИЭЛ УЭБСТЕР"

ТВЦ

04.30 Х/ф "ТЕБЕ, НАСТОЯЩЕМУ"
07.20 "Дневник путешественника"
07.55 "Фактор жизни"
08.25 "Крестьянская застава"
09.00 "Нубия: забытое царство"
09.45 "21-й кабинет"
10.15 "Наши любимые животные"
10.50 "Владимир Высоцкий. Неизвестный, о котором знали все..."
11.30, 00.35 События
11.45 Х/ф "ОТЦЫ И ДЕДЫ"
13.25 "Смех с доставкой на дом"
14.20 "Приглашает Борис Ноткин"
14.50 "Московская неделя"
15.25 "Скандальная жизнь" с Ольгой Б.
16.15 Х/ф "НОВЫЙ ОДЕОН"
17.35 "Таланты и поклонники". Дмитрий Харатьян
19.05 Х/ф "ХИМИЯ ЧУВСТВ"
21.00 "В центре событий"
22.00 Х/ф "БРАТ"
00.55 "Временно доступен". Илья Авербух
01.55 Х/ф "ПРИЗРАК И ТЬМА"

РОССИЯ - СПОРТ

05.00 Баскетбол. НБА. "Денвер" - "Нью-Орлеан"
07.40 Фигурное катание. Чемпионат Европы. Женщины. Произвольная программа
09.00, 12.10, 16.55, 22.10, 02.15 Вести-спорт
09.20, 04.20 "Страна спортивная"
09.45 Бобслей. Кубок мира. Мужчины. Двойки
10.40 "Самый сильный человек"
12.00, 22.00 Вести.ru
12.20 Фигурное катание. Чемпионат Европы. Лучшее
13.25, 21.00 Лыжный спорт. Кубок мира. Командный спринт
14.20 Биатлон. Кубок мира. Спринт. Женщины
14.55 Биатлон. Кубок мира. Гонка преследования. Женщины
15.40, 19.55 Бобслей. Кубок мира. Четверки
17.10 Биатлон. Кубок мира. Гонка преследования. Мужчины
17.55, 02.25 Хоккей с мячом. Чемпионат мира. Россия - Казахстан
22.25 Мини-футбол. Чемпионат Европы. Россия - Сербия
00.20 Футбол. Чемпионат Италии. "Интер" - "Милан"

7ТВ

05.00 "Ваш каприз". Интерактивное шоу
07.00 Х/ф "КРЕСТНЫЕ ОТЦЫ"
08.50, 09.50, 10.50 TV Shop
09.00 Реслинг
09.25, 20.00 "Маски-шоу"
10.00, 20.30 "Планета рыбака"
11.00, 03.00 Спортмания
12.00, 00.30 Планета экстрима
14.00 Жажда скорости
14.30 Х/ф "БЕШЕНЫЕ АКУЛЫ"
16.30 Гонки RTCC
16.45 Автоспорт России
17.00 Х/ф "ЛЭССИ-ПУТЕШЕСТВЕННИЦА"
19.00 "Легенды Мерлина"
21.00 Х/ф "ГОРЕЦ-2"
23.00 "Game on". Новости компьютерных игр
23.30 Покер
01.00 "Клуб желаний". Интерактивное шоу

ДОМАШНИЙ - НКТВ

06.30, 04.25, 07.30 Мультфильмы
07.00 "Домашняя энциклопедия"
07.55 Х/ф "УРОК ЖИЗНИ"
10.00 "Вкус путешествий"
10.30 Х/ф "ЖИЛИ ТРИ ХОЛОСТЯКА"
13.10, 22.30, 23.00 "Одна за всех"
13.30, 01.40 "Звездная жизнь"
14.30 "Еда"
15.00 "Дело Астахова"
16.00, 02.40 Т/с "ПУАРО АГАТЫ КРИСТИ"
18.00 Т/с "ОНА НАПИСАЛА УБИЙСТВО"
19.00 Т/с "КОЛОМБО"
23.30 Х/ф "ВЕРЬТЕ МНЕ, ЛЮДИ"
05.15 Музыка на "Домашнем"

ДТВ

06.00, 02.55 "Клуб детективов"
07.00 "Двенадцать". Судебное ток-шоу
08.00 "Тысяча мелочей"
08.20 "Предприниматель"
08.30 Мультфильмы
10.00 Х/ф "БРАВЫЕ ПАРНИ"
11.30 Т/с "ДАША ВАСИЛЬЕВА. ЛЮБИТЕЛЬНИЦА ЧАСТНОГО СЫСКА-4"
13.30, 18.30, 00.35 "Поступок"
14.00, 04.55 "6 кадров"
14.30 Х/ф "БЕЙСКЕТБОЛ"
16.30, 17.30 Т/с "ОХОТА НА ЗОЛУШКУ"
19.00, 22.00, 00.00 "Брачное чтиво"
20.00 Х/ф "И В БЕДНОСТИ, И В БОГАТСТВЕ"
23.00 Т/с "ДНЕВНИКИ "КРАСНОЙ ТУФЕЛЬКИ"
01.05, 02.00 Т/с "24"

ТВ3

06.00, 07.00, 07.50, 08.40 Мультфильмы
09.30 Х/ф "ПРИНЦЕССА ЦИРКА"
12.45 Х/ф "КУНГ ПО: НАРВИСЬ НА КУЛАК"
14.30 Т/с "ПЕРЕГОВОРЩИКИ"
15.30 "Тайны великих магов"
16.30 Х/ф "ЦЕНА СТРАХА"
19.00 "Городские легенды"
20.00 Х/ф "КЕНТЕРВИЛЬСКОЕ ПРИВИДЕНИЕ"
22.00 Х/ф "ИМИТАТОР"
00.30 Х/ф "ОБЛОМ"
02.30 Х/ф "ОСТРОВ ЗМЕЙ"
04.30 "Комната страха"

MTV

06.00, 01.35 MTV Hits
07.00 Стерео-утро
10.10, 18.00, 18.50, 23.25, 00.15 Мультфильмы
11.05 Интуиция против соблазна
11.30 Тренди
12.00 Понарошку Crazy News
12.30 Икона видеоигр
13.00, 21.20 Тачку на прокачку
13.25 Обыск и свидание
13.50 Х/ф "СДЕЛКА"
15.50 Мой клон
16.15 Доктор Голливуд
17.10 Правда жизни
19.45 Х/ф "СМЕНИ ЛИЦО"
22.10 Подстава
22.35 Звездный бой насмерть
01.10 Кругосветка в поисках неприятностей

МУЗ ТВ

05.00, 07.15, 17.00, 00.30 Муз-ТВ хит
07.00 "Кухня"
10.00 Хит-лист
11.00 "FAQ"
11.30, 23.00 Pro-обзор
12.00, 16.00, 21.00 "Мафия"
13.00, 20.00 Звезды зажигают
14.00 "Стилистика"
14.30 "Жена напрокат"
15.30, 22.00 "10 самых..."
18.00 Ближе к звездам
19.00 v-PROkate
19.30, 22.30 100 лучших шоу всех времен
23.30 "Золотая коллекция"

ПЕТЕРБУРГ - 5 КАНАЛ

06.00 "Роботека"
07.00 "Тайны истории. Последние дни римлян"
08.00 "Клуб знаменитых хулиганов"
08.45 Мультфильм
08.55 Х/ф "ДАУРИЯ"
12.20 "В нашу гавань заходили корабли"
13.25 "Личные вещи"
14.15 "К доске"
15.00 "Встречи на Моховой"
15.50 Х/ф "ОСТРОВ ПОГИБШИХ КОРАБЛЕЙ"
18.30 "Главное"
19.35 Х/ф "НЕУЛОВИМЫЙ"
21.15 Х/ф "ФАРГО"
23.10 Х/ф "ТРИ ЦВЕТА: СИНИЙ"
01.05 Х/ф "СВЯТИЛИЩЕ"
02.50 Х/ф "СЕМЕРО С НЕБЕС"
04.35 "Опасные встречи. Маскировка под крокодила"
05.25 "Кельтские чудовища"

ТВ21

10.00, 18.00, 02.00 Х/ф "ГРЯЗНЫЕ ТАНЦЫ-2"
11.30, 19.30, 03.30 Х/ф "АНАТОМИЯ МЕСТИ"
12.45, 20.45, 04.45 Х/ф "НЕОТРАЗИМАЯ МАРТА"
14.35, 22.35, 06.35 Т/с "МУЖ ПОСЛА"
16.20, 00.20, 08.20 Х/ф "ПРОЖИГАТЕЛИ ЖИЗНИ"

ЗВЕЗДА

06.00, 02.40 Х/ф "АЛЕША"
07.25 Х/ф "КАЖДЫЙ ОХОТНИК ЖЕЛАЕТ ЗНАТЬ"
09.00, 18.15 "Ядерные секреты"
10.00 "Служу России!"
11.00 "Военный совет"
11.25 Х/ф "ПРОПАВШИЕ СРЕДИ ЖИВЫХ"
13.00, 18.00, 22.00 Новости
13.15 "Тунгусская соната"
14.20 Х/ф "СВЕТ В КОНЦЕ ТОННЕЛЯ"
16.05 Х/ф "КЛЮЧИ ОТ РАЯ"
19.30 "Гвардия"
20.30 Х/ф "БЕЗ ПРАВА НА ПРОВАЛ"
23.00 Х/ф "ИГРЫ МОТЫЛЬКОВ"
01.00 Х/ф "ЧЕРНАЯ СТРЕЛА"
04.05 Х/ф "ВЗРЫВ"

ПОЗДРАВЛЯЕМ!

Любимую мамочку и бабушку **Тамару Васильевну ПОКЛАКОВУ** с днем рождения!

Пусть в день рожденья твоего
Тепло родных тебя согреет,
А с ним не страшно ничего,
Хоть снег идет, хоть дождик сеет.
Дай Бог тебе отличного здоровья,
Пусть в очаге твоем поселится покой,
Согретый счастьем, радостью, любовью,
Наполнится твой дом теплом и добром.

Муж, дети, внучка.

Розу Ивановну ГОРБУНОВУ с юбилеем!

В этот славный юбилей
Тебя мы поздравляем.
Здоровья крепкого, добра
От всей души желаем.

Муж, сыновья, снохи и внучка Таня.

Алексея Ивановича и **Руфину Григорьевну БОЙКОВЫХ** с золотой свадьбой!

Пусть вам обоим много лет
И на лицо легли морщинки,
А в волосах уже блестят,
Как снег, седые паутинки.
Но не страшны для вас года,
Вы не хотите жизнь иную,
Так будьте ж молоды всегда,
Встречая свадьбу золотую.

От детей и внуков.

Дорогую мамочку, жену **Алевтину Петровну ЮРКО!**

Хотим признаться в юбилей,
Что с каждым днем ты все милей.
Тебе желаем мы и впредь
С годами только молодеть.

Дочь, сын, муж.

Сотрудники ТД "У кольца" поздравляют генерального директора **Любовь Дмитриевну ЛИМОНОВУ** с юбилеем!

Сегодня торжественный праздник,
Так ярок, красив юбилей.
Пусть жизнь будет долгой, прекрасной,
Мечты воплотятся скорей.
Что сделано, станет прологом
Для новых успехов, побед,
Приятных событий ждет много
И счастьем наполненных лет.

Дорогую, любимую **Людмилу Кузьминичну МИХАЙЛОВУ** с юбилеем!

Тебе желаем в день рожденья
Улыбок, радостных хлопот,
Здоровья, счастья и веселья
Сегодня, завтра, круглый год.

Дочь, зять, внуки, Сотневы.

Дорогую, любимую **Фаину Петровну ПЕТРОВУ** с днем рождения!

Милая, добрая, нежная, славная,
Сколько исполнилось — это не главное.
В жизни желаем быть самой красивой,
Всеми любимой, неотразимой.

Муж, отец, Валя, Гера, семья Фаталеевых.

Любимые **Михаил Иванович** и **Нина Петровна ДУШКИНЫ!**

С днем вашей свадьбы золотой!

Здоровья, радости желаем,
Душа была чтоб молодой,
И были только золотыми
Все предстоящие года.
Детьми и внуками своими
Чтобы гордились вы всегда.

Дети.

Дорогого, любимого мужа, папу и зятя **Сергея Алексеевича БАТУРИНЦА** с 30-летием!

Мы поздравляем с этой славной датой
И радости желаем всей душой.
Пусть будет жизнь удачами богата
И люди окружают теплотой.

Жена, дочь, родители, Васильевы.

ПРЕДЛОЖЕНИЕ

Уважаемые читатели! Юбиляры и именинники будут признательны, если вы в своих поздравлениях будете размещать их фотографии.

МЕНЯЕМ

63364. Комнату с доплатой на квартиру или продаю. 8-917-664-47-22.

63366. Комнату (13 кв., Советская, 9) на 1-комн. квартиру + доплата или продаю. 8-908-842-63-14.

63781. Комнату (Советская, 20, 2-й этаж) + доплата на 2-комн. или продаю. 8-919-673-97-43.

63370. Две секции на 1-комн. 8-960-304-34-46.

63372. Гостинку + доплата на 1-комн. с/п. 8-919-668-39-99.

63868. Гостинку (22 кв.) на 1-комн. квартиру. 8-937-372-17-22.

63271. 1-комн. малосемейку и "Вольво-S40" (1998 г/в) на 1-комн. киевской планировки или продаю. 8-927-856-02-00.

63671. 1-комн. кв. (Гидростроителей, 2) на 3-комн. кв. новой планировки (Гидростроителей). 29-25-01.

63672. 1-комн. на 2-комн. 8-917-668-47-24.

63782. 1-комн. на 2-комн. (разные варианты), 3-комн. на 2-комн. (рассмотрим все). 8-987-663-20-10.

62751. 2-комн. квартиру (Солнечная, 7) на 3-комн. (нижний район не предлагать). 8-906-383-02-76.

63363. 2-комн. на меньшую. 37-18-49.

63365. 2-комн. на 3-, 4-комн. (центр, роща). 74-48-16.

63367. 2-комн. кв. (Вурнарский район) на любое жилье в Новочебоксарске + наша доплата или продаю. 8-927-991-80-94.

63368. 2-комн. (Восточная, 23/3) на 1-комн. м/с или продаю. 8-987-660-44-50.

63784. 2-комн. на 3-комн. 67-72-20.

62725. 3-комн. квартиру (теплая, не угловая, на 1-м этаже, по Комсомольской) на 1-комн. Улицы Молодежная и Ж.Крутовой не предлагать. 74-08-07.

63126. 3-комн. (Атлашево) + капитальный гараж + дачный участок на 1-, 2-комн. (Новочебоксарск) или продаем (850 тыс.). 77-33-55, 8-960-300-01-63.

63369. 3-комн. на две 1-комн. или 3-комн. на 1-комн. с доплатой. 8-919-661-61-23, 8-960-301-41-42.

63373. 3-комн. на 1-комн. кв. (Московская область). 8-919-668-39-99.

63673. 3-комн. в Юракове на 1-комн. 67-78-36.

63780. 3-комн. (Гидростроителей) на 1-комн. 8-917-067-17-76.

63783. 3-комн. на 2-комн. или 1-комн. н/п. 29-09-20.

63869. 3-комн. квартиру (Атлашево). 8-927-998-57-25.

63142. 4-комн. (роща) на 2-комн. (доплата) или продаю. 8-905-198-39-44.

63374. 4-комн. (Ельниково, Юраково). Варианты, срочно или продаю. 77-33-55, 77-49-70.

63674. 4-комн. кв. в центре. Варианты. 8-906-131-52-47.

63371. Капитальный гараж (3-ярусный, кооператив № 49 "Пламя", около автомойки по Коммунистической) на легковой автомобиль или продаю. 8-960-314-14-62.

ПРОДАЕМ

62705. Комнаты, квартиры (возможен обмен). 48-57-44.

62791. Комнату, квартиру. 44-28-10.

62792. Комнату, квартиру. 8-927-666-39-30.

63378. Комнату (Советская, 29, 500000). 8-917-663-19-78.

63379. Комнату (блок с ремонтом, 270000). 8-919-666-73-52.

63404. Комнату (Энергетиков, 13, дешево). 48-39-04.

63408. Комнату (26 кв., б. Зеленый). 8-960-3000-163.

63420. Комнату (27 кв., Коммунистическая, 35). 37-16-54.

63446. Комнату (не агентство). 8-908-305-61-83.

63471. Комнату в 3-комн. кв. (1/9, пан., Юраково). 8-962-697-45-29.

63697. Комнату (Гидростроителей, 12 кв.). 67-10-98.

63762. Комнату, квартиру. 68-50-53.

63859. Комнату. 8-919-672-20-41.

63861. Комнату (18 кв., Коммунистическая, 35, недорого, не агентство). 8-919-658-07-92, 8-917-650-51-96.

63154. Секцию, гостинку. 37-41-03.

63177. Секцию (Советская, 20, 2/5к). 37-57-50.

63189. Секцию, гостинку. 48-26-15.

63200. Секцию, гостинку. 73-34-37.

63204. Секцию, гостинку. 8-905-198-39-44.

63337. Секцию, гостинку. 8-927-852-89-69.

63338. Секцию (18 кв., 300000). 37-27-89.

63397. Секцию, гостинку недорого. 8-917-658-65-52.

63401. Секцию (12 кв., с балконом). 8-927-991-80-94.

63413. Секцию (Советская, 27). 37-74-91.

63436. Секцию недорого. 8-919-679-28-77.

63444. Секции (17,8, 17,5, Терешковой, 17). 8-903-346-46-29.

63445. Секцию. 8-919-660-51-31, 8-917-658-85-77.

63460. Секцию. 37-83-55.

63463. Секции (Молодежная, 6, Советская, 14). 8-917-658-65-28.

63702. Секцию (Терешковой, 12). 8-927-851-88-14.

63741. Секцию (18 кв., 320000). 38-60-50.

63742. Секцию (Ельниково, балкон, 420000). 38-60-50.

63743. Секцию, гостинку (центр, 450000). 38-60-50.

63769. Секцию, гостинку. 37-94-91.

63789. Секцию, гостинку. 37-28-20.

63796. Секции (от 300 тыс.), гостинки (от 420 тыс.). 73-25-25, 8-917-652-92-41.

63800. Секции (от 320000). 8-919-674-55-93.

63809. Секцию (300000). 67-72-09.

63831. Секцию (Советская, 14). 8-927-667-50-03.

63151. Гостинку (Винокурова, 34, 520000). 37-54-37.

63382. Гостинку (собственник). 67-64-75.

63389. Гостинку (26,8 кв., Коммунистическая, 35, 500000). 37-50-31.

63394. Гостинку (18-метровая, центр). 8-987-665-01-57.

63432. Гостинку (580000). 8-919-668-39-99.

63437. Гостинку недорого. 8-919-679-28-77.

63459. Гостинку. 37-83-55.

63467. Гостинки (Винокурова, 34, 36). 8-905-197-37-83.

63754. Гостинку (Винокурова, 34). 37-63-15.

63808. Гостинку (центр). 67-72-09.

63464. Малосемейку (пр. Ельниковский, 2). 8-917-658-65-28.

63748. Малосемейку (Юраково, 850000). 44-26-92.

63770. Срочно малосемейку. 8-906-383-01-43.

63801. Малосемейку (от 670000), 1-комн. (новая, центр, Юраково, от 920000). 8-919-674-55-93.

63053. 1-комн. м/с. 8-903-379-89-74.

63403. 1-комн. м/с (Советская, 61). 29-01-37.

63052. 2-комн. м/с. 67-44-55.

63416. 2-комн. м/с (47 кв., недорого). 8-927-996-40-50.

63873. 2-комн. м/с (Первомайская, 34) или меняю на 2-, 3-комн. кв. (Юраково). 8-917-669-03-09.

62706. 1-, 2-комн. 37-94-18.

63058. 1-комн. (Южная). 67-44-55, 77-49-70.

63150. 1-комн. (Коммунистическая, 28, 750000, торг). 37-54-37.

63153. 1-комн. (Пионерская, 4/1, отличное состояние, 1220000). 37-54-37.

63175. 1-комн. 78-51-60.

63183. 1-комн. кв. (Шоршелы). 8-917-664-26-43.

63191. 1-комн. 48-26-25.

63198. Срочно 1-комн. 73-34-37.

63202. Срочно 1-комн. 8-905-198-39-44.

63329. 1-комн. (Заводская, 16). 37-70-60, 77-49-70.

63333. 1-комн. 37-66-47.

63390. 1-комн. (Восточная, 23/2). 37-50-31.

63399. 1-комн. недорого. 8-917-660-10-34.

63405. 1-комн. (гэсовская, Ельниково). 8-919-666-95-53.

63410. 1-комн. 8-960-300-01-63.

63418. 1-комн. квартиру (центр, без посредников). 8-903-065-27-42.

63425. 1-комн. квартиру (киевская, Марпосад, 4/5, пан.). 8-937-388-31-28.

63426. 1-комн. квартиру (новая, Зеленый). 8-908-305-06-27.

63428. 1-комн. (Пионерская, 2/2). 37-41-06.

63431. 1-, 2-комн. кв. 67-97-66.

63434. 1-комн. (790000). 8-919-668-39-99.

63440. 1-комн. квартиру (46 кв., 2/5, Парковая, 1, "Азамат"). 8-927-841-16-33.

63454. 1-комн. в Юракове. 75-78-11.

63458. 1-комн. 37-83-55.

63461. 1-комн. кв. (Молодежная, 750000). 8-917-658-65-28.

63466. 1-комн. (Пионерская, 4/2, В.-интернационалистов, 41). 8-919-651-22-85.

63468. 1-комн. квартиру (1-й этаж, 1/5, Терешковой, 7). 8-919-669-44-99.

63695. 1-комн. ("Венгерский"). 67-10-98.

63701. 1-комн.: Южная, 18, Восточная, 16. 8-927-851-88-14.

63706. 1-комн. кв. (45 кв., 1040000 руб.). 37-10-01.

63707. 1-комн. в Юракове недорого. 8-927-667-39-56.

63709. 1-комн. (Винокурова, 66). 8-919-651-12-43.

63710. 1-комн. (Юраково, 970000). 8-919-651-12-43.

63712. 1-комн. (центр). 46-46-62.

63714. 1-комн. в центре. 37-11-48.

63718. 1-комн., 2-комн. (новые, Юраково). 37-11-48.

63727. 1-, 2-, 3-комн. кв. 8-906-136-87-20.

63733. 1-комн. ("Венгерский", 950000). 8-927-855-13-47.

63737. 1-комн. (новая). 8-917-672-05-68.

63744. 1-комн. (от 550000). 8-905-197-53-29.

63750. 1-, 2-комн. кв. 37-77-78.

63753. 1-комн. ("Венгерский"). 37-63-15.

63757. 1-комн. дешево. 37-45-82.

63758. 1-комн. 8-927-855-21-31.

63765. 1-комн. кв. 67-78-36.

63766. 1-комн. кв. (Ольдеевская, 1). 377-068.

63771. 1-комн. кв. 8-906-386-40-48.

63790. 1-комн. (Зеленый). 37-28-20.

63791. 1-комн. (770000). 37-28-20.

63797. 1-комн. (Солнечная, 5/5, 980 тыс.). 8-919-660-83-89.

63799. 1-комн. квартиру (Пионерская, 4/2, 1150 тыс.). 8-903-357-45-09.

63804. 1-комн. (Чебоксары, СЗР, 1050000, торг). 8-902-663-09-20.

63811. 1-комн. (Юраково, Ельниково). 67-72-09.

63821. 1-комн. (В.-интернационалистов). 67-69-09, 75-19-99.

63822. 1-комн. (Южная, 18). 67-69-09, 78-76-66.

63834. 1-комн. (Советская, 73). 68-50-58, 75-19-99.

63836. 1-комн. в Чебоксарах или меняю. 8-927-667-50-03, 75-19-99.

63843. 1-комн. (В.-интернационалистов, 41). 8-927-667-36-52.

63846. 1-комн. (Коммунистическая, 34). 38-51-80.

63054. 2-комн. (Парковая, 1). 37-70-60.

63152. 2-комн. дешево. 37-41-06.

63176. 2-комн. 78-96-10.

63178. 2-комн. (Комсомольская, 20). 8-919-663-47-87.

63181. 2-комн. (7/9п, Винокурова, 87). 67-71-34.

63193. 2-комн. 48-26-15.

63335. 2-, 3-комн. 37-27-89.

63377. 2-комн.: Первомайская, Советская (55 кв., торг, 1350000). 37-18-49.

63385. 2-комн. н/п (Восточная, 23/3, 1270000). 68-81-31.

63388. 2-комн. (Советская, 11). 74-48-16.

63391. 2-комн. (Советская, 16). 37-50-31.

63392. 2-комн. кв. ("Азамат"). 8-927-853-39-88.

63396. 2-комн. недорого. 8-902-327-44-02.

63415. 2-комн. (Солнечная, 16). 37-74-39.

63435. 2-комн. (Советская). 8-919-679-28-77.

63451. 2-комн. квартиру (42 кв., Терешковой, 11). 73-74-26, 68-03-21.

63452. 2-комн. старой планировки (Солнечная, 22, не агентство). 8-903-064-44-14, 8-909-163-33-74.

63457. 2-комн. 37-83-55.

63475. 2-комн. квартиру (киевская, 2-й этаж, Солнечная, 17). 48-27-93.

63681. 2-комн.: Молодежная, 24, б. Зеленый, 21, Первомайская, 43. 8-927-851-88-14.

63682. 2-комн. (10-й пятилетки, 28). 38-74-25.

63683. 2-комн.: Советская, 11, Комсомольская, 17, Винокурова, 5. 67-10-98.

63704. 2-комн. (Винокурова, 66, 8/10, кирп., 66 кв., 1790 тыс.). 37-87-01.

63705. 2-комн. кв. (Строителей, 27). 29-25-01.

63708. 2-комн. (Юраково, центр). Недорого. 37-39-56.

63724. 2-комн. кв. 8-960-307-38-67.

63739. 2-комн. старой срочно. 37-81-28.

63746. 2-комн.: Ж.Крутовой (930000), Солнечная (1070000), Винокурова (1280000). 8-905-197-53-29.

63755. 2-комн.: Строителей, 12, Энергетиков, 3. 37-63-15.

63756. 2-комн. дешево. 37-31-02.

63759. 2-комн. 8-902-287-78-59.

63764. 2-комн. кв. 67-78-36.

63772. 2-комн. кв. 37-48-87.

63793. 2-комн. (новая). 37-59-99.

63794. 2-комн. 37-28-20.

63806. 2-комн. (920000). 67-72-20.

63813. 2-комн. (Юраково). 8-902-327-72-20.

63826. 2-комн. (Советская, 33). 48-29-01, 67-69-09.

63828. 2-комн. (Ельниково). 67-69-09, 78-76-66.

63829. 2-комн. в центре. 8-902-328-23-08, 751-999.

63876. 2-комн. (Первомайская, 27, б. Зеленый, 7). 8-917-658-65-28.

63055. 3-комн. (гэсовская). 8-960-300-01-63, 8-903-327-44-55.

63056. 3-комн. (Советская, 67). 67-44-55.

63057. 3-комн. (Строителей, 20). 8-903-379-89-74.

63155. 3-комн. недорого. 37-54-37.

63195. 3-комн. 48-26-15.

63273. 3-комн. (10-й пятилетки, 14, 1550000). 8-919-672-95-91.

63274. 3-комн. (Коммунистическая, 25). 8-905-028-13-26.

63331. 3-комн. (Первомайская, 49, 1-й этаж). 38-51-81.

63380. 3-комн. (1600000, агентствам не беспокоить). 37-50-46.

63386. 3-комн. (Ельниково, 1570000). 67-32-80.

63387. 3-комн. квартиру (130 кв., 2-уровневая, 7-8/8-этажн., кирпичн., ул. Южная, 3400000, торг) или меняю на меньшую с доплатой. 48-70-52.

63393. 3-комн. (Ельниково) или меняю. 8-987-665-01-57.

63398. 3-комн. недорого. 8-902-663-09-22.

63402. 3-комн. недорого. 8-927-855-21-31.

63406. 3-комн. (Первомайская, 44). 67-44-55.

63407. 3-комн. (киевка, Атлашево, 880000). 77-49-70, 8-902-327-44-55.

63409. 3-комн. (94 кв., Водопроводная, 20). 38-51-81.

63411. 3-комн. (Первомайская, 38). 371-654.

63414. 3-комн. (Винокурова, Терешковой). 73-13-63.

63422. 3-комн. квартиру. 8-919-661-54-58.

63430. 3-комн. квартиру. 67-97-66.

63433. 3-комн. (Советская). 8-919-668-39-99.

63450. 3-комн. (10-й пятилетки, 13). 37-70-60.

63453. 3-комн. кв. 8-919-675-49-55.

63456. 3-комн. 37-83-55.

63477. 3-комн. 8-919-669-77-17.

63676. 3-комн.: Первомайская, 18, 10-й пятилетки, 32. 67-10-98.

63703. 3-комн.: Строителей, 22, Коммунистическая, 25, Строителей, 16. 8-927-851-88-14.

63716. 3-комн. (новая, Юраково). 37-11-48.

63736. 3-комн. (Первомайская, 1700000). 8-908-305-35-75.

63752. 3-комн. (Пионерская, 6/3). 37-77-78.

63760. 3-комн. н/п (отличное состояние, не агентство, недорого). 8-917-673-14-79.

63763. 3-комн. кв. (Юраково, 1550 тыс.). 67-78-36.

63773. 3-комн. кв. 78-08-30.

63774. 3-комн. кв. (Ельниково). 37-45-35.

63777. 3-комн. кв.: Советская, 38 (1570000), Первомайская, 29 (1870000), Винокурова, 65а (1650000). 73-08-24, 74-66-33.

63788. 3-комн. (Гидростроителей). 8-917-067-17-76.

63792. 3-, 4-комн. 37-28-20.

63815. 3-комн. недорого. 67-72-20.

63820. 3-комн. ("Венгерский"). 8-927-990-76-45.

63824. 3-комн. (Первомайская, 29б). 67-69-09, 37-50-03.

63833. 3-комн. квартиру. 68-23-08, 68-50-58.

63838. 3-комн. (Строителей, 27). 8-927-667-50-03, 68-50-58.

63840. 3-комн. (Первомайская, 16). 67-69-09, 48-29-01.

63872. 3-комн. кв. (Атлашево). 8-927-998-57-25.

63875. 3-комн. (10-й пятилетки, 2/9). 8-917-658-65-28.

63184. 4-комн. 48-26-25.

63455. 4-комн. 37-83-55.

63699. 4-комн.: Гидростроителей, 20, Энергетиков, 8, Восточная, 1, Комсомольская, 4. 67-10-98.

63787. 5-комн. (Южная). 37-59-99.

63778. Квартиры. 8-905-346-95-83.

63795. Квартиры (от 670 тыс.). 73-25-25, 8-917-652-92-41.

62844. Земельный участок (СНТ "Треугольник", 6 соток). 8-906-381-49-89.

63465. Земельный участок под строительство. 8-917-658-65-28.

ПРОДАЕМ

63841. Участок под строительство (0,1 га, Липово-2). 78-50-17.

62700. Гараж за "Пике". 8-919-672-67-96.

62790. Кирпичный гараж. 8-917-668-89-03.

63275. Гараж (за фабрикой "Пике", 2-этажный, 3-ярусный, подвал, смотровая яма, штукатурка, цена договорная). 8-937-398-07-31, 78-54-02.

63376. Гараж в "Прогрессе". 78-54-49, 8-917-654-46-41.

63419. Гараж в Юракове. 371-654.

63441. Гараж в г/к "Звездочка". 8-927-841-16-33.

63447. Капитальный гараж около макаронной фабрики. 8-937-372-69-46.

63462. Гараж недорого. 8-917-658-65-28.

63740. Гараж (Чебоксары). 38-58-42.

63768. Гараж ("Прогресс"). 77-12-00.

63798. Гараж за "Пике". 8-987-66-45-108.

63856. Гараж в "Звездочке". 8-927-665-79-08.

63858. Гараж ("Коммунальщик"). 8-919-672-20-41.

63375. "Газель" на маршруте недорого. 8-927-840-17-78.

63421. ВАЗ-21099 (2002 г., инжектор, цвет "амулет", отличное состояние, срочно, 120 тыс.). 8-919-677-76-65.

63424. ВАЗ-21074 (ноябрь 2006 г., сигнализация, тонировка, обработка, магнитола, хорошее состояние). 8-927-852-91-04.

63472. УАЗ ("санитарка"). 8-903-322-26-77.

63474. ВАЗ-21099. 8-937-37-22-808.

63871. ВАЗ-21093 (1989 г., вишня, капремонт двигателя, на ходу). 37-18-42.

63767. Для "Волги" шипованную резину (комплект, 15-й размер, новая, с дисками). 8-919-673-05-55.

63851. Подъемник, навигатор автомобильный, радиатор электрический бытовой. 8-965-683-63-07.

63476. Мебель, холодильник, стиральную машину (все б/у). 48-27-93.

63722. Мебель б/у, стенку, диваны. 8-917-655-83-70.

62006. Новую мягкую мебель. 8-917-650-20-30.

62680. Детский гарнитур б/у (белый, хорошее состояние). 8-917-656-66-85.

63400. Мини-диван, детскую кроватку. 8-919-669-18-05.

63381. Кровать б/у (2-спальная, с двумя выдвижными ящиками). 8-917-656-76-83.

63443. Кровать б/у. 8-919-663-40-04.

63469. Кровать (1,5, отличное состояние). 8-919-670-64-02.

63470. Кровать для вибромассажа Нуга Бест. 8-917-661-07-77.

63870. Два кресла-кровати б/у дешево. 78-42-67.

63449. Шкаф-купе б/у (зеркальный, 2200х2040, 12000). 78-18-36.

63725. Сервант, письменный стол, тумбу б/у. 8-960-307-38-67.

63143. Холодильник б/у. 8-905-346-57-95.

63412. Холодильник б/у дешево. 8-917-675-29-85.

63395. Телевизор "LG". 78-24-03, 8-917-664-69-14.

63442. Телевизор "Сони" б/у. 8-919-663-40-04.

63785. Цветной телевизор. 8-952-025-69-64.

63423. Компьютер с монитором (ТВ-тюнер). 8-927-844-32-91.

63439. Сотовый. 74-28-08.

63776. Стиральную машину-автомат, дубленку б/у (48), меховую шапку (женская, 57). 8-960-302-84-06.

63849. Стиральную машину "Вятка-автомат" б/у (1800 руб.). 8-903-063-73-95.

63817. Газовую плиту б/у (4-конфорочная), ковер (2х3). 74-58-71.

63417. Коляску. 8-937-372-83-95.

63473. Коляску, кроватку, ходунки. 8-917-679-48-53.

63730. Коляску-трансформер "Адамекс" с люлькой б/у (хорошее состояние, 3500 руб.). 8-927-849-72-28.

63761. Пальто зимнее (новое, 2500). 8-919-670-71-47.

63786. Шубу мутоновую дешево. 8-952-025-69-64.

63853. Женскую шубу (мутоновая, с каракулем, 48-50, немного б/у). 8-927-665-79-08.

63040. Дрова. 8-927-999-53-22.

63146. Дрова дубовые колотые. 8-927-846-66-22.

63429. Дрова (береза, дуб) колотые для бань, каминов, веники (береза, дуб). 8-903-322-56-60.

63383. Вагонку (липа, хвоя), плинтус, уголок, грибок. 8-927-6666-456.

63384. Доски необрезные (сосна, 25, 50 мм, 2-6 м, доставка). 75-76-81, 8-905-029-17-00.

63847. Сруб (10х12х2,7). 8-905-347-01-02.

63874. Пиломатериал (хвоя, обрезной, сухой). 8-927-665-70-02.

62861. Веники банные (березовые, дубовые). 8-919-663-36-07.

63438. Печки банные. 8-906-389-45-31.

63775. Станок по изготовлению ключей б/у. 8-927-849-30-22.

63427. Овцу. 8-937-377-41-63.

63448. Памперсы (одна пачка). 8-917-677-16-52.

63160. Мед. 78-00-07.

62863. Картофель, капусту, морковь, свеклу, лук недорого (доставка). 8-919-663-36-07.

КУПИМ

62707. Комнату, квартиру. 8-927-666-39-30.

62708. Комнату, квартиру. 37-94-18.

62828. Комнату, квартиру. 44-28-10.

62829. Комнату, квартиру. 48-57-44.

62830. Комнату, квартиру. 37-18-49.

63493. Комнату, квартиру. 67-31-50.

63661. Комнату, квартиру. 37-77-78.

63664. Комнату, квартиру. 68-50-53.

63665. Комнату, гостинку, квартиру. 67-78-36.

63186. Секцию, гостинку. 48-68-01.

63187. Секцию, гостинку. 48-26-25.

63197. Секцию, гостинку. 73-34-37.

63199. Секцию, гостинку. 8-905-198-39-44.

63488. Секцию, гостинку. 37-50-31.

63655. Секцию, гостинку. 8-919-673-13-03.

63667. Срочно секцию, 1-комн. кв. 78-08-30.

63810. Секцию, гостинку срочно. 8-919-674-55-93.

62834. Гостинку. 8-927-849-54-29.

63480. Гостинку. 68-81-31.

63492. Гостинку без посредника. 74-24-29, 8-919-655-80-10.

63657. Срочно гостинку. 29-25-02.

63659. Гостинку. 37-22-75.

63803. Гостинку (центр). 8-917-652-51-98.

63816. Гостинку, 1-комн. 67-72-09.

63203. Любую недвижимость (наличные). 37-41-03, 37-41-06.

63212. Неприватизированное с долгами. 37-57-50.

63479. Жилье. 75-75-05.

63490. Любое жилье. 37-83-55.

63652. Жилье. 74-00-25.

63654. Любую жилплощадь срочно. 8-919-651-12-43.

63662. Выкуп любого жилья (наличные). 37-31-02.

63666. Любое жилье. 37-48-87.

63807. Любую недвижимость. 73-25-25, 8-917-652-92-41.

63332. Квартиру, гостинку. 30-06-77, 8-917-665-84-87.

63484. Квартиру. 67-97-66.

63487. Квартиру, комнату. 77-49-70, 77-33-55.

63489. Квартиру. 37-50-31.

63653. Квартиру за наличные срочно. 8-927-667-39-56.

63076. 1-комн., комнату. 8-903-379-89-74.

63078. 1-, 2-комн. квартиру (не крайние этажи, наличные). 67-44-55.

63182. Срочно 1-комн. 48-68-01.

63192. Срочно 1-комн. 48-26-15.

63194. 1-комн. 8-905-198-39-44.

63196. 1-комн. 73-34-37.

63205. 1-комн. (Ельниково, Юраково). 37-41-06, 37-54-37.

63334. 1-комн. срочно (не агентство). 8-906-382-96-06.

63478. Срочно 1-комн. (не агентство). 8-906-383-83-00, Алексей.

63483. 1-комн. квартиру. 37-16-54.

63485. 1-комн. с/п. 8-919-679-28-77.

63656. 1-комн. срочно. 46-46-62.

63658. 1-комн. (до 950000, срочно). 8-919-670-06-53.

63660. 1-комн. (центр). 44-26-92.

63805. 1-комн. 8-917-672-44-28.

63812. 1-, 2-комн. старой, новой (наличка, срочно). 46-49-08.

63818. 1-комн. кв. 37-50-03, 67-69-09.

63185. Срочно 2-комн. 48-68-01.

63188. 2-комн. 48-26-15.

63213. 2-, 3-комн. н/п (до 1400000, наличка). 74-00-66, 8-927-998-25-71.

63280. 2-комн. кв. (без посредников). 74-32-64.

63336. 2-комн. (до 900000, не агентство). 8-906-382-96-06.

63481. 2-комн. (Юраково, наличные). 29-01-37.

63482. 2-комн. киевку (1150 тыс.). 8-919-666-95-53.

63495. 2-комн. квартиру (не агентство). 8-919-660-68-48, 8-917-656-19-54.

63651. 2-комн. квартиру. 8-909-303-10-33.

63802. 2-, 3-, 4-комн. 8-917-652-51-98.

63814. Срочно 2-комн. 67-72-20.

63190. 3-комн. 48-26-25.

63491. 3-, 4-комн. старой планировки. 8-987-663-96-32.

63494. Землю под застройку (Нижний или Верхний Магазь). 44-26-20, 48-04-02.

62832. Компьютер, принтер, монитор (можно в нерабочем состоянии). 74-17-73, 8-927-667-18-41.

63339. Радиодетали. 44-33-35.

63486. Сотовые (запчасти). 74-28-08.

63201. Холодильник б/у. 37-50-33.

63279. Ходунки. 8-960-313-80-50.

63496. Коляску, ходунки. 8-917-677-79-74.

62850. Масло-отработку. 68-95-86.

СДАЕМ

62709. Комнату, квартиру. 48-57-44.

62723. Комнату, квартиру. 44-28-10.

62732. Комнату, квартиру. 67-17-55.

63219. Комнату, квартиру. 73-42-78.

63504. Комнату. 8-927-857-62-18.

63505. Комнату в 3-комн. квартире, гараж (Юраково). 8-937-377-41-63.

63507. Одинокая пожилая женщина комнату несемейному человеку в 3-комн. квартире (изолированная, меблированная). 74-81-94.

63510. Комнату, квартиру. 74-87-83.

63511. Комнату, квартиру. 770-770.

63512. Комнату, гостинку. 73-87-12.

63515. Комнату, квартиру. 29-20-99.

63827. Комнату (Терешковой, 17, мебель, предоплата 2 месяца). 8-919-670-88-74.

63343. Секцию, гостинку недорого. 77-05-95.

63506. Секцию (Химиков, 1). 73-21-02.

63678. Секцию. 8-906-131-70-91.

63497. Жилье. 8-987-666-03-43.

63287. Квартиру. 8-905-341-07-40.

63342. Квартиру недорого. 77-34-20.

63345. Квартиру. 8-960-313-80-50.

63503. Квартиру девушке. 8-962-598-82-64.

63514. Квартиру с мебелью. 29-20-99.

63283. 1-комн. кв. 73-82-54.

63498. 1-комн. 75-25-08.

63499. 1-комн. квартиру. 8-906-387-41-34, 78-76-37.

63500. 1-комн. квартиру (Юраково, новая). 8-927-849-30-81.

63502. 1-комн. (центр, мебель). 8-927-851-36-16.

63675. 1-комн. (Семенова, 6-й этаж, мебель, евроремонт). Желательно молодой семье с ребенком на длительный срок. 8-905-340-46-20.

63501. 2-комн. 8-917-650-21-38.

63825. 2-комн. (Южная). 77-33-55.

63344. 4-комн. квартиру. 8-927-866-19-19.

63516. Комнату, квартиру (конфиденциально). 8-919-667-46-67.

63518. Комнату, гостинку (конфиденциально). 8-927-850-01-09.

63509. Гостинки (конфиденциально). 8-902-288-19-41.

62265. Квартиру (конфиденциально). 8-919-659-07-49.

62980. Квартиру (конфиденциально). 8-905-028-66-12.

63214. Квартиру (конфиденциально). 8-917-660-33-03.

63215. Квартиру (конфиденциально). 8-927-669-84-48.

63216. Квартиру (конфиденциально). 8-917-667-64-20.

63217. Квартиру (конфиденциально). 8-965-682-91-07.

63218. Квартиру (конфиденциально). 37-63-83.

63220. Квартиру (конфиденциально). 8-927-998-04-00.

63221. Квартиру (конфиденциально). 8-905-341-07-40.

63228. Квартиру (конфиденциально). 8-919-655-73-41.

63281. Уютную квартиру (конфиденциально). 8-906-38-77-982.

63282. Квартиру (конфиденциально). 8-905-340-85-25.

63508. Квартиру (конфиденциально). 8-919-679-08-07.

63513. Квартиру (конфиденциально). 8-917-660-00-99.

63668. Квартиру (конфиденциально). 8-917-661-71-57.

63677. Квартиру (конфиденциально). 8-906-385-43-16.

63679. Квартиру (конфиденциально). 8-961-347-76-13.

63819. Квартиру (конфиденциально). 8-961-346-83-25.

63222. 1-комн. квартиру (конфиденциально). 8-906-134-32-72.

63823. 1-комн. (конфиденциально, Юраково). 8-919-665-22-50.

63286. Гараж или продаю. 8-961-347-76-13.

СНИМЕМ

62711. Комнату, квартиру. 68-03-22.

63229. Комнату, квартиру. 73-42-78.

63231. Комнату, квартиру. 73-40-22.

63291. Срочно комнату (не агентство). 8-927-861-56-11.

63522. Комнату, квартиру. 770-770.

63525. Комнату, гостинку. 67-31-50.

63830. Комнату, квартиру. 73-25-25.

63348. Секцию, гостинку (порядок, оплата). 8-937-374-85-07.

63520. Секцию, гостинку с мебелью. 48-11-58.

63523. Секционку, гостинку. 74-87-83.

63684. Жилье на длительный срок (возможна предоплата). 37-35-45.

62269. Квартиру. 78-11-89.

62710. Семья квартиру. 78-88-31.

63288. Семья квартиру. 8-927-860-83-08.

63347. Квартиру (порядок, оплата). 8-905-027-75-17.

63519. Молодая семья квартиру. 8-906-388-93-88.

63521. Семья квартиру (порядок и оплату гарантируем). 8-902-327-58-00.

63524. Семья квартиру. 73-87-12.

63526. Семья из 2 человек квартиру. 8-917-659-59-40.

63527. Молодая семья квартиру. 29-10-40.

63680. Семья квартиру, комнату. 8-960-300-10-04.

63877. Семья из трех человек квартиру. 8-919-650-74-71.

63230. 1-комн. кв. в центре. 8-919-673-62-08.

63832. Семья 1-комн. кв. на длительный срок (агентствам не беспокоить). 8-919-674-55-93.

63835. Семья 1- или 2-комн. кв. в Юракове. 37-26-17.

УСЛУГИ

63029. Высококвалифицированный ремонт телевизоров. Стаж 19 лет. Гарантия. 74-14-52, 37-49-88.

63235. Ремонт телевизоров, микроволновок на дому. Высокопрофессионально, недорого. 68-21-48.

63850. Срочный ремонт телевизоров. Гарантия. Стаж. Выезд. 8-902-327-59-97, 77-62-21.

63236. Ремонт телевизоров, микроволновок, DVD, мониторов, музцентров, видеокамер, телефонов, прочей радиоаппаратуры. Профессионально. 8-927-851-58-99.

63590. Профессиональный ремонт телевизоров, видеоаудиотехники. Вызов на дом бесплатный. Стаж 20 лет (телемастерская). 74-07-43, 8-927-851-52-56.

63237. Ремонт мониторов, DVD, музцентров, телефонов. 68-21-48.

63129. Ремонт холодильников на дому. Гарантия. 78-93-20.

63130. Ремонт холодильников без выходных. 37-45-50.

63131. Ремонт холодильников. Гарантия. 77-72-61.

63240. Ремонт холодильников любой сложности на дому. Гарантия год. 8-927-841-16-01.

63844. Ремонт холодильников, стиральных машин, ручного эл. инструмента. 8-903-063-73-95.

63537. Эмалируем ванны. 46-14-28.

63293. Автоматических стиральных машин установка, ремонт. Гарантия. 29-00-52.

63295. Автоматических стиральных машин установка, ремонт. Гарантия 6 месяцев. 67-20-83.

63534. Ремонт и установка стиральных машин. 78-20-67, 29-20-05.

63533. Ремонт стиральных машин (Новочебоксарск). 67-10-44.

62871. Кузовной ремонт автомобилей любой сложности: сварка, геометрия, покраска, ремонт пластмассовых бамперов. 68-95-86, 8-927-669-63-07.

62753. Капитальный ремонт компьютеров. Настройка и обслуживание. 74-17-73, 8-927-667-43-69.

63233. Настройка компьютеров, лечение вирусов, устранение ошибок. Специалист, качественно. 77-20-79, 8-917-654-77-88.

63234. Компьютерная помощь (настройка, восстановление). 8-917-650-11-41.

63239. Компьютерная настройка, ремонт. 77-10-08, 68-30-95.

63292. Компьютерная помощь для всех. 8-917-660-62-80.

63298. Компьютерная помощь: все виды работ. 8-952-024-75-17.

63546. Компьютерная помощь. Доступно. 8-952-021-19-61.

63552. Ремонт сотовых. 74-28-08.

61278. Балконные рамы, обшивка. 37-55-29.

62057. Балконные рамы, точеные изделия. 8-927-862-96-25.

63245. Балконные раздвижные рамы. 67-40-00.

63350. Изготовление, установка балконных рам. 44-68-80, 44-68-81.

63530. Полная отделка балкона евровагонкой (полы, шкафы). 67-24-98, 75-92-86.

63535. Балконные рамы. 77-48-50, 78-75-35.

63691. Перетяжка м/мебели. 78-92-38.

63532. Пошив, ремонт одежды. 73-35-72.

63576. Шью профессионально. 8-962-599-12-10.

63689. Вяжу спицами трикотаж на заказ. 8-927-861-07-18.

63555. Юридическая помощь любой сложности. 8-927-852-29-87.

63609. Юридическая помощь. 78-72-45, 8-937-375-49-31.

63687. Помощь в приватизации. 37-31-02.

61824. Математика, информатика, статистика, эконометрика, ИТУ, АРМ, матметод. 8-927-992-19-05, 78-25-10.

62365. Английский: контрольная. 78-97-47, 8-917-650-53-39.

62746. Контрольные, курсовые. 8-927-84-55-213.

63001. Английский (уроки, переводы). 8-917-650-40-17.

63098. Чертежи. 73-78-97.

63349. Курсовые. 8-919-661-81-41.

63528. Контрольные, репетиторство. 74-48-59, 8-927-996-45-55.

63540. Химия. 8-987-666-08-05.

63545. Математика, высшая математика (репетиторство, контрольные). 8-927-850-26-14.

63550. Контрольные. 8-927-867-72-87, 75-13-63.

63554. Курсовые, рефераты. 8-919-677-26-20.

63559. Математика, репетиторство, ЕГЭ. 78-29-17.

63569. Дипломные работы. 37-32-02.

63585. Физика, математика. 78-63-73.

63686. Английский, русский младшим классам (любые виды работ). 8-917-677-59-77.

63690. Математика: контрольные, репетиторство. 75-05-58, 8-919-658-16-87.

63845. Репетиторство: начальные классы. 8-965-68-68-967.

63848. Курсовые. Контрольные. 8-919-668-92-78.

63852. Французский, немецкий. 77-39-52.

62344. "Газель" (тент). 8-937-377-41-63.

62378. "Газель" (тент, 1,5 т, 16 куб.). 29-18-82.

62875. "Газель" (6-местн., тент, 2,10х3,10). 8-917-677-39-39.

63232. Грузотакси. 677-133.

63571. "Газель" (16 куб., 4,10 м). 78-96-65.

63574. "Газель" (6-местн., тент). 8-902-327-71-33.

63610. Грузоперевозки "Газель". 8-917-668-16-21.

63688. Грузоперевозки "Газель" (6-местн.). 8-927-850-45-57.

63837. "Газель" (3-местн., тент). 8-906-385-68-39.

62367. Решетки, перила, заборы, ворота и другое. 37-18-42.

63529. Решетки, заборы, перила, козырьки, двери, ковка дешево. 68-00-43.

63243. Металлические двери под ключ. 67-40-00.

63297. Любые металлические двери, решетки, ворота. 75-74-02.

63588. Стальные двери. 37-63-96.

63839. Двери, ворота, решетки, перила, заборы и многое другое из металла (Новочебоксарск). 48-75-07.

63238. Тамада, диджей. Недорого. 63-15-79, 8-902-249-13-43.

63241. Тамада, диджей. Весело. 75-09-47, 8-919-663-16-86.

63541. Ведущие, диджей. 74-47-04, 8-927-665-61-37.

63543. Ведущие, диджей. 8-919-669-78-50.

63547. Тамада, диджей. 77-63-09, 8-919-677-06-05.

63557. Тамада, диджей. Весело. 78-24-77, 8-905-027-67-60.

63586. Поющая тамада, диджей проведут юбилеи и свадьбы. 8-919-672-91-87, 8-917-064-59-10.

63595. Тамада, диджей. 78-71-20, 8-908-304-12-32, 73-74-02.

63597. Тамада, диджей, видеофотосъемка, оформление зала гелиевыми шарами. 8-919-667-74-55.

63599. Тамада, диджей, видеофотосъемка. Перепишу видеокассеты на DVD. 73-87-12.

63603. Тамада, видеооператор, диджей. 74-87-83.

63685. Тамада. 8-927-853-76-68.

63608. Весело проведем праздники. 8-919-651-22-85.

63531. Фото, видео (профи). 68-26-51.

63565. Видеофотосъемка профессионально, творческий монтаж, оцифровка видеокассет, опыт — Москва. 8-927-845-44-01, 74-10-97.

63578. Видеофотосъемка, тамада, диджей. 73-43-80, 8-960-300-96-31.

63580. Видеофотосъемка профессионально. 8-927-850-53-07.

63601. Видеофотосъемка, тамада, музыка. Перепишу видеокассеты на DVD. 770-770.

63096. Звукозапись. 8-937-371-92-68, Паша.

63560. Профессиональное оформление шарами. Доставка гелиевых шаров. Недорого. 8-927-669-28-48, 74-10-97.

63605. Оформление банкетных залов шарами. Гелиевые шары. 67-12-75, 8-927-867-54-41.

62381. Наращивание ногтей. Гель. Дизайн. 8-917-669-56-05.

63842. Наращивание ногтей (качественные материалы). 67-45-73.

ТРЕБУЮТСЯ

63302. Продавец на продукты. 8-927-867-58-06.

63303. Продавец (продукты). 74-10-11.

63304. Продавец. 73-22-15.

63539. Продавец продовольственных товаров. 8-927-852-58-62.

ТРЕБУЮТСЯ

63692. Продавец. 78-63-45, 8-905-029-24-67.

63693. Продавец продовольственных товаров. 8-960-306-69-00.

63696. Продавец (промышленные товары). 8-919-672-91-34.

63855. Продавец продуктов. 74-88-30.

62291. Срочно помощник-партнер руководителю. 8-905-029-62-62.

63549. Администратор. 8-908-308-49-31.

63551. Офис-менеджер. 8-905-197-37-83.

63246. Архисрочно! Женщине-руководителю помощник-партнер (офис, стабильно). 37-71-05, Марина Владимировна.

63299. Бизнес-блондинке помощник в офис. 37-49-63.

63300. Сотрудники в офис (стабильная работа, растущий доход). 8-927-891-81-57.

63354. Сотрудники (коммуникабельные, активные, энергичные, 25-60 лет). Тел. 8-927-866-99-08.

63355. Сотрудники в офис. 8-905-199-88-74, Любовь Филипповна.

63542. Успешному предпринимателю надежный помощник(ца). 8-903-065-02-44.

63544. Успешной женщине (руководителю) помощник(ца) (в/о, среднее специальное). 8-906-132-09-51.

63538. Риэлтор. 29-10-52.

62713. Водители с л/а (классика, такси). 777-666.

63548. Водитель. 73-02-59.

63698. Водитель-экспедитор на ВАЗ-2104 (оклад 10000 руб., в Чебоксары). 63-16-00, 28-24-58.

63878. Водитель-экспедитор на ГАЗ-фургон (з/п 10000 руб., возраст до 35 лет). 67-03-07.

63879. Водитель на ВАЗ-2110 (такси). 8-917-658-29-28.

63305. Автомойщики. 8-919-678-88-10.

63301. Формовщики, разнорабочие. 8-927-845-03-12.

63306. Разнорабочие, формовщики (мужчины). 8-927-848-78-16.

63857. Упаковщицы (Москва, кондитерская, жилье, питание бесплатно, 22000). 38-95-70, 58-10-70.

63880. Раскройщицы на производство. 67-67-55, 67-88-67.

63517. Установщики рекламных щитов. 37-19-90.

63353. Бармены, официанты, уборщицы, охранники. 75-73-15.

63352. Уборщица, охранники. 8-960-307-74-56.

63694. Охранники со свидетельством (до 45 лет). 37-44-67.

ИЩУТ РАБОТУ

62276. По ремонту квартир (все виды работ). 8-927-667-93-68.

62805. По ремонту квартир: выравнивание стен, потолков, шпаклевка, покраска, обои. Качество. 73-32-76, 8-927-850-44-60.

63105. По ремонту и отделке. Сантехника: замена труб (полипропилен, металлопластик), полотенцесушителей, санфаянса. Подвесные потолки (гипсокартон, пластиковые, реечные), арки, перегородки, укладка ламината, линолеума. Опыт, помощь в подборе материала. 37-23-57.

63111. По отделке квартир и офисов под ключ (гипсокартон, плитка, сантехника, обои, обшивка балконов). 8-906-135-32-70, 8-917-662-79-28.

63257. По ремонту квартир (плитка, гипсокартон, подвесные потолки, полы, шпаклевка, обои, покраска). 8-908-304-78-15.

63258. По ремонту квартир (потолки, стены, обои, покраска, гипсокартон, плитка, полы). Недорого, качественно. 8-927-862-68-34.

63309. По ремонту квартир. 8-905-342-21-19.

63311. По ремонту и отделке помещений. Любые виды работ: плитка, гипсокартон, обои, установка дверей, пробковые покрытия, напольные покрытия. Любая сложность. 8-927-855-98-83.

63315. По ремонту квартир и офисов. Недорого. 8-927-99-17-226.

63319. По отделке квартир, обшивке балконов, ламинат, линолеум. 8-919-658-03-58.

63564. По ремонту квартир. 74-22-55.

63567. По ремонту квартир. 78-96-47.

63572. По ремонту квартир. 8-927-844-50-29.

63573. По ремонту квартир. 8-917-678-38-83.

63579. По ремонту квартир (все виды работ). 8-905-343-59-84.

63584. По ремонту квартир. 8-987-666-04-70.

63587. По ремонту квартир, выравниванию стен, потолков, шпаклевке, покраске, обоям. 75-33-75, 8-927-850-49-73.

63589. По ремонту квартир (все виды малярных, штукатурных работ). 8-906-382-41-82, 78-78-71.

63591. По отделке квартир. 8-937-378-94-30.

63596. По ремонту квартир. 78-84-36, 8-937-373-38-99.

63614. По ремонту квартир (выравнивание стен и потолков, покраска, поклейка обоев). 78-82-49.

63615. По ремонту и отделке. Установка межкомнатных дверей, перегородок. Облагораживание откосов. Укладка ламината, линолеума, плитки. Консультация. Помощь в подборе материалов. 379-375.

63616. По ремонту и отделке. Малярные, плиточные работы. Подвесные потолки (натяжные, гипсокартон, ПВХ), ламинат, линолеум. Арки, откосы, короба. Сантехника, электрика. 29-10-39.

63621. По отделке квартир под ключ. Сантехника, плитка, гипсокартон, установка межкомнатных дверей. 75-26-48, 8-927-856-02-03.

63623. Высококвалифицированные специалисты по ремонту квартир и других помещений (установка дверей, ГКЛ, ГВЛ, ламинат, линолеум, потолки, обшивка балконов, сантехнические, электромонтажные, плиточные, малярные, штукатурные работы). Помощь в подборе материалов и консультации. 67-67-13, 8-905-341-28-61, 8-919-675-03-38.

63624. По ремонту квартир, шпаклевке, покраске, обоям. 8-987-663-01-30.

63720. По ремонту и отделке квартир (недорого). 8-937-380-10-29.

63721. По ремонту и отделке квартир и других помещений. 8-917-661-40-97, 78-97-26, 8-919-654-83-89, 75-28-24.

63738. По ремонту квартир. 8-902-328-37-97.

62987. По выравниванию потолков, стен, шпаклевке, обоям. Стаж, недорого. 78-78-59, 8-905-029-17-19.

63113. По выравниванию потолков, стен, поклейке обоев, покраске. 74-72-54, 8-903-359-52-40.

63119. Выравнивание потолка, стен, покраска, поклейка обоев. 8-927-849-38-13, 77-48-67.

63600. По выравниванию стен и потолков, шпаклевке, покраске, обоям. 8-917-658-38-35, 8-908-305-08-10.

63310. По выравниванию стен, потолков, покраске, поклейке обоев. 8-927-857-16-97.

63112. По поклейке обоев (быстро, качество). 8-917-678-15-51.

63307. По штукатурке, шпаклевке, отделке, покраске. 78-40-62, 8-919-658-16-82.

63558. По всем видам отделочных работ (русские печи и камины). 8-952-028-59-92.

63570. По отделке, электрике. 8-927-667-38-03.

62275. Маляры (недорого). 48-82-76.

63553. Штукатур-маляр, по ремонтным работам. 73-97-10, 74-33-79, 8-927-856-29-21.

63566. Маляры. 78-58-85, 8-903-357-06-02.

63613. Маляры (недорого). 48-82-76.

63713. По малярным работам (обои, покраска). 74-94-27, 8-903-357-14-83.

63006. По отделке балконов (МДФ, пластик, вагонка). Установка дверей, шкафы-купе, остекление балконов. 773-463, 389-013, 8-962-6000-984.

63717. По обшивке балконов евровагонкой. 8-927-866-74-98.

63723. По обшивке балконов евровагонкой. 8-927-667-35-45.

63726. По обшивке балконов и лоджий, установке деревянных рам. 37-44-67.

62098. Плиточника, сантехника (полипропилен), ванная под ключ. 74-58-29, 8-919-664-68-89, 8-937-395-73-37.

62659. Плиточник, сантехник (подвесные потолки). 8-917-675-75-11.

62661. Плиточник (подвесные потолки, замена труб, установка унитаза, ванны). Гарантия. 8-919-678-13-95.

62817. Плиточница. Стаж. 74-18-33, 8-905-342-06-70.

63031. Профессиональный плиточник. 8-937-379-21-93.

63118. Плиточница (стаж). 8-927-849-38-13, 77-48-67.

63253. Плиточник (идеальное качество, фото работ). Потолки (пластиковые, реечные, ярусные). Недорого. 8-927-665-40-01.

63260. Плиточника. 78-30-60, 8-903-476-86-80.

63261. Плиточник, каменщик (потолки, стяжка, ламинат и другое). 8-961-338-89-32.

63262. Плиточника, сантехника (качество). 8-903-322-50-51.

63357. Плиточника-отделочника. 8-919-661-43-99.

63575. Плиточница. 74-16-76, 8-917-657-40-79.

63577. Плиточника, сантехника, отделочника. 8-906-383-31-54.

63582. Плиточник, замена сантехники. 8-905-347-92-18.

63592. Плиточник, сантехник, электрик, гипсокартонщик, работы с пластиком, ламинатом. Гарантия. Качество. 29-19-39, 8-902-663-19-39.

63598. Опытный плиточник, отделочник. 78-63-70.

63612. Плиточник, отделочник (подвесной потолок, светильники, обшивка стен пластиком), плотник, маляр, гипсокартонщик (арки, перегородки, короба), сантехник. Качество. Показ работ. 78-82-49.

63617. Плиточник. 78-42-09, 8-917-654-76-54.

63622. Плиточница со стажем. 73-06-49, 8-905-198-16-83.

63625. Плиточник (сантехника, ванная под ключ, ламинат, линолеум, гипсокартон и другое). 8-961-338-89-44.

63626. Плиточница (стаж). 78-24-18, 8-960-307-25-15.

63734. Плиточница (отделка, поклейка обоев). 8-952-027-41-62.

63860. Плиточник (качественно). 8-927-866-81-06.

63864. Плиточника, плотника, сантехника. Качественно. 67-04-95.

63881. Плиточник. 75-88-94.

ПРОФЕССИОНАЛЬНАЯ ЗАМЕНА ТРУБ
(полипропилен, оцинкованные).
ВАННАЯ ПОД КЛЮЧ.
Гарантия 3 года + страховка.
Подбор материала.
Лицензия Е 009429.
Тел. 44-14-36, Дмитрий.

63308. По замене труб на полипропиленовые, установке сантехники, стиральных машин, душевых кабин. Опыт. Гарантия. 8-917-667-16-93, 75-86-93.

63318. По замене труб на полипропиленовые, батарей, полотенцесушителей. Ремонт ванных, туалетов под ключ. Гарантия качества. 8-960-304-55-12.

63607. По замене труб на полипропиленовые, установке полотенцесушителей, санфаянса, душевых кабин. 78-82-49.

63715. По замене труб на полипропиленовые, полотенцесушителей, сантехприборов. Гарантия качества. 67-24-52.

63745. По замене труб на полипропилен, установке санфаянса. 78-12-36, 8-937-373-26-43.

61866. Сантехник (полипропилен). 8-902-328-21-51.

62660. Сантехник (замена труб, установка унитаза, ванны). 8-917-652-78-40.

63005. Аккуратный сантехник по замене труб и приборов. 8-917-651-91-52.

63114. Сантехника (полипропилен), плиточника (навесные потолки, короба). Ванные и туалеты под ключ. 8-927-851-03-28.

63134. Сантехника (все виды работ). 77-46-96, 8-917-657-81-21.

63556. Сантехника: все виды работ. 74-23-09, 8-905-027-31-26.

63562. Сантехник. Все виды работ. Тел. 8-927-844-67-81.

63568. Сантехника. Гарантия. Качество. 8-927-848-26-28.

63619. Слесарь-сантехник, электрик. 8-906-383-70-57, 78-02-77.

63620. Сантехник с большим стажем. Все виды работ. 74-39-36, 8-919-657-41-51.

63728. Сантехник (полипропилен), электросварщик. 8-902-328-21-51.

63882. Сантехник, плотник, электрик. 78-37-39.

62783. По установке межкомнатных дверей. 8-965-681-50-83.

63007. По установке межкомнатных дверей, двери-купе, отделочные работы. Замер, консультации, помощь в закупке. 773-463, 389-013, 8-962-6000-984.

63606. По установке межкомнатных дверей (плотник, отделочник). Опыт. Недорого. 78-82-49.

63735. По установке дверей (вагонка, пластик). 8-960-300-91-99.

63593. По сборке, ремонту, реконструкции корпусной мебели. 8-905-342-73-21.

61867. Плотник, плиточник, гипсокартонщик (кровля). 8-919-671-01-08.

62244. Плотник широкого профиля. 8-927-999-08-08.

63594. Плотник-мебельщик, перфораторщик. 8-905-342-73-21.

63618. Плотник-гипсокартонщик (подвесные потолки, короба, ламинат). 78-42-09, 8-917-654-76-54.

62184. Электрик. 8-960-304-39-00.

63116. Электрик. 8-937-390-46-73.

63248. Электрик. 8-927-849-46-72.

63249. Электромонтажник. 8-927-853-86-36.

63250. Электрик. 8-927-666-75-28.

63251. Электрик. 37-49-55.

63254. Электрика (монтаж, демонтаж). Квартиры, офисы, гаражи. 78-55-01, 8-927-84-12-173.

63255. Электрик на дом. 8-917-679-85-50.

63256. Электрик. 8-937-378-79-31.

63583. По электросварочным работам. 8-927-854-35-98.

63602. Электрика. 73-80-57, 8-905-197-18-59.

63604. Электрик (профессиональный опыт). 78-82-49.

63729. Электрик — перфораторщик — плотник — плиточник. 68-21-51.

63356. Домашний мастер. 8-960-306-22-15.

62245. Мастер на все руки. 8-927-999-08-08.

63561. По художественной ковке. 68-00-43.

62243. Каменщик. 8-919-669-89-46.

63316. Бригада каменщиков, плотников, отделочников. 73-80-57, 8-905-197-18-59.

63317. По гипсокартону (ламинат, линолеум). 8-917-661-04-10.

63313. Гипсокартонщик, ламинат, панели. 77-08-80, 8-927-840-40-10.

63732. Ламинатчик-линолеумщик (опыт). 37-84-46, 8-927-667-84-46.

63731. Ламинатчик-линолеумщик (опыт). 37-84-46, 8-927-667-84-46.

62422. На личном КамАЗе. 8-917-658-03-73.

63711. Водитель ("BCD"). 8-906-388-10-61.

63719. Водитель с автомобилем "Фольксваген-Транспортер". 8-927-993-44-82.

62775. Главный бухгалтер (можно по совместительству). 8-906-384-23-14.

63563. Продавца. 8-987-662-56-77.

63862. Вакансию продавца (девушка 20 лет). 8-987-677-90-23.

63700. Бригада альпинистов (чистим снег, сбиваем сосульки). 8-919-655-72-53.

РАЗНОЕ

62126. Консультация психолога. 290-291.

63642. Консультация частного психолога: комплексы, взаимоотношения, воспитание. 770-770.

62993. Помогу освоить фортепиано, сольфеджио. 8-960-308-31-92 (после 21.00).

63321. Требуется няня для ребенка 1,6 года с опытом работы. 74-47-94, 8-961-338-07-34.

63322. Ищу женщину по уходу за 6-летним ребенком (желательно по пр. Ельниковскому). 8-906-38-88-144.

63639. Требуется сиделка. 8-903-346-54-25.

62542. "Avon". Всесторонняя помощь. Косметика на заказ. 8-917-676-47-24, 67-65-85.

63640. "Avon". Подписка бесплатно. Карьерный рост. 78-28-89, 8-919-658-55-27.

63645. "Avon". Подписка бесплатно. Косметика на заказ. 8-919-658-63-76.

63323. "Орифлэйм". Подписка бесплатно. 8-905-347-69-37.

63629. "Орифлэйм". 8-917-660-49-23, Алина.

63636. "Орифлэйм". 8-906-383-28-46, Светлана.

63637. "Орифлэйм". 8-919-661-50-48.

63638. "Орифлэйм". 8-927-858-11-21.

63628. Оздоровительная косметика "Мирра". Подписка. 8-903-065-23-55.

62833. Гадание таро. 75-93-67.

63263. Гадаю. 73-38-12.

63641. Гадаю. Зоя Васильевна. 78-73-50.

63646. Гадание. 8-987-669-08-52.

63647. Гадаю, предсказываю. 8-927-850-01-09.

63627. Отдам котят в добрые руки (2 месяца). 8-917-669-19-23.

63631. Котята. 77-00-27.

63632. Котик. 77-41-22.

63633. Котик-подросток кастрированный. 8-927-865-35-27.

63634. Котята. 75-16-28.

63635. Котята. 74-24-61.

63643. Котенок. 8-917-670-86-30.

63644. Отдам котят. 8-909-302-02-15.

63630. Щенки. 8-905-346-06-10, 8-905-029-93-77.

63865. Нашедшего документы Малинина Евгения Геннадьевича прошу вернуть за вознаграждение. 8-927-853-23-78, 73-12-79.

63884. Нашедшего удостоверение адвоката Завацкого Владимира Александровича прошу вернуть за вознаграждение. 8-919-669-84-69.

БЛАГОДАРИМ

63747. Выражаем искреннюю благодарность коллективу кооперативного института, сослуживцам, работникам ОАО "Химпром", друзьям, родным и близким за моральную поддержку и оказанную помощь в похоронах Данилова Сергея Даниловича.

Семья Даниловых.

63749. Низкий поклон всем, оказавшим моральную и материальную поддержку в организации похорон Ильина Николая Николаевича.

Жена, дети.

ОАО "ГЭССТРОЙ" ПРОДАЕТ В НОВОЧЕБОКСАРСКЕ

• 1-КОМН. КВАРТИРЫ
площадью 45,5 кв. м
в строящемся доме
по ул. 10-й пятилетки, 46а (поз.1);
• КОТТЕДЖИ
по ул. Солнечной.

Проектная декларация размещена на сайте http://www.uag.cap.ru/

Тел. 73-42-31.

Лицензия К 061114 выд. 25 декабря 2008 г. Министерством регионального развития РФ.

ПРЕДПРИЯТИЮ ТРЕБУЕТСЯ

МЕНЕДЖЕР ПО ПРОДАЖАМ
(с опытом работы, возраст до 40 лет). Зарплата достойная по результатам собеседования. **Тел.: 73-18-85, 75-75-65.**

ВНИМАНИЮ НАЛОГОПЛАТЕЛЬЩИКОВ!

Инспекция Федеральной налоговой службы по Новочебоксарску Чувашской Республики сообщает, что в 2010 году в платежных поручениях на перечисление единого социального налога за 2009 год следует указывать коды бюджетной классификации:

Единый социальный налог, зачисляемый в федеральный бюджет	182 **1 09 09**010 01 0000 110
Единый социальный налог, зачисляемый в Фонд социального страхования Российской Федерации	182 **1 09 09**020 07 0000 110
Единый социальный налог, зачисляемый в Федеральный фонд обязательного медицинского страхования	182 **1 09 09**030 08 0000 110
Единый социальный налог, зачисляемый в территориальные фонды обязательного медицинского страхования	182 **1 09 09**040 09 0000 110

ЧЕБОКСАРСКИЙ ТРУБНЫЙ ЗАВОД

ПРИГЛАШАЕТ НА ПОСТОЯННУЮ РАБОТУ
МОНТЕРОВ железнодорожных путей с опытом работы по специальности от 5 лет. Обязанности: обслуживание и содержание ж/д ветки завода. Зарплата до 10 000 рублей в месяц.
Телефон 73-79-95.
Обращаться: Новочебоксарск, ул. Промышленная, 19 (за городской больницей). Тел./факс 73-79-95, e-mail: ok@chetz.ru.

ООО "Бизнес Консалтинг"
составляет налоговые декларации:
• индивидуальным предпринимателям;
• при продаже квартир, жилых домов, автомобилей;
• на вычеты при покупке жилья, обучении, лечении.
Тел.: 56-42-79, 67-33-35, 67-35-34.

МЯСНАЯ ЛАВКА
● РЫНОК "ХИМПРОМА"
● ТЕПЕРЬ ЕЩЕ В ТД "ЮРАКОВО".
Приглашаем наших постоянных клиентов.

КОНКУРС ДЛЯ ТЕАТРАЛОВ!

Позвоните 18 января по тел. 73-03-96 в указанное время, ответьте правильно на вопрос и получите приз.

Русский драматический театр	Когда состоится премьера комедии "Играем в дружную семью"?	10.00	Пригласительный билет на 2 лица на любой спектакль.
Чувашский драматический театр	Назовите режиссера-постановщика водевиля "Милая невестка".	11.00	Пригласительный билет на 2 лица на любой спектакль.

КОНКУРС ДЛЯ МОЛОДЫХ!

Кинотеатр "Атăл".	Кем работает главный герой фильма "Мне бы в небо"?	15.00	Пригласительный билет на 2 лица на фильм "Мне бы в небо".

ВАЖНЕЙ ВСЕГО ПОГОДА В ДОМЕ!
пластиковые окна и двери
открываем новые возможности ТЕПЛЫЙ ДОМ
от 8 000 руб. гарантия 5 лет 555-333

ШКАФЫ-КУПЕ
г. Новочебоксарск, ул. Советская, д.1
Евростиль 75-60-02

ПластиК
КАЧЕСТВО САЛАМАНДЕР ИЗ НЕМЕЦКОГО ПРОФИЛЯ
КРЕДИТ
ПРЕДОСТАВЛЕН ООО "ХКФ БАНК", ООО "РУСФИНАНС БАНК"
ЦЕНЫ ОТ ПРОИЗВОДИТЕЛЯ
ИЗГОТОВЛЕНИЕ 3-5 ДНЕЙ
ПЛАСТИКОВЫЕ ОКНА ДВЕРИ ВИТРАЖИ
SALAMANDER
Ул. Винокурова, 56.
75-22-78, 37-48-09, 46-70-60, 37-51-50
СЕРТИФИЦИРОВАНО

Атис
ОКНА ДВЕРИ ВИТРАЖИ
ИЗ ПЛАСТИКА И АЛЮМИНИЯ
75-34-00
Красиво, долговечно и экономно
· Филенчатые двери
· Раздвижные балконные рамы
· Автоматические раздвижные двери из алюминия
Отдел в магазине "ЭЛЕГАНТ" (ул. Строителей, 16). СКИДКИ СЕРТИФИЦИРОВАНО.
ОКНА • ДВЕРИ • ВИТРАЖИ

УНИВЕРСАМ 7Я
(ул. Винокурова, 70а)
СЕРТИФИЦИРОВАНО.
Новое поступление тюля и штор коллекции 2010 года (салон штор "Елена").
ПРИГЛАШАЕМ ЗА ПОКУПКАМИ!
Тел. 74-81-32.

ОКНА? КОНЕЧНО VEKA!
СКИДКА 15%
ВЕРНО ДО 31.01.10 г. СЕРТИФИЦИРОВАНО
БЕСПРОЦЕНТНАЯ РАССРОЧКА НА 3 МЕСЯЦА.
НОВИНКА! раздвижные балконные рамы PROVEDAL
Окна Арт
окна из пластика "VEKA" (Германия)
г. Новочебоксарск, ул. Пионерская 2/2
77-47-47, 48-43-77
Москитная СЕТКА в подарок заказчикам окон

Галерея потолков
НАТЯЖНЫЕ ПОТОЛКИ
ТЦ "Турист", цокольный этаж, отдел № 58. Тел.: 62-90-50, 78-77-42.
АКЦИЯ
Эксклюзив-фотопечать на любой вкус
10% от общей площади заказа в подарок
Европейское качество по цене российского
Акция действует до 31 января 2010 г.

РЕМОНТ МЯГКОЙ МЕБЕЛИ
• обтяжка
• изменение дизайна
• замена пружин
• широкий выбор ткани
сертифицировано.
тел.: 44-10-33, 44-10-66.

КАРАПУЗ
Товары для будущих мам и малышей
Коляски Кроватки
Адрес: б. Зеленый, 17б, тел. 8-919-661-65-61.

ПЛАСТИКОВЫЕ ОКНА
ДВЕРИ МЕЖКОМНАТНЫЕ МЕТАЛЛИЧЕСКИЕ
ЖАЛЮЗИ СОЛНЦЕЗАЩИТНЫЕ ВЕРТИКАЛЬНЫЕ, ГОРИЗОНТАЛЬНЫЕ, РУЛОННЫЕ
НАТЯЖНЫЕ ПОТОЛКИ
ЗАКАЗЧИКАМ ОКОН МОСКИТНАЯ СЕТКА В ПОДАРОК!
УСТАНОВКА БЕСПЛАТНО!
СЕРТИФИЦИРОВАНО. ВЕРНО ДО 31.01.10 г.
"Стильные ОКНА"
ДБ "ОРИОН", 2 ЭТАЖ
КОМПАНИЯ
ТЕЛ/ФАКС: 78-08-75, 37-90-62

КРЕДИТ СКИДКИ 30%
КРЕДИТ ПРЕДОСТАВЛЕН ОАО "ОТП БАНК", ООО "РУСФИНАНСБАНК"
Новочебоксарск, ул. 10-й пятилетки, 64, ТД "Анна" (арка, 2-й этаж).
Тел./факс: 8 (8352) 75-34-33, моб. 37-91-70
Чебоксары, ул. Университетская, 7а, ТД "Норд-Вест".
Тел./факс: (8352) 41-47-99, моб. 37-83-48.
СЕРТИФИЦИРОВАНО. ВЕРНО ДО 31.01.10 г.
Качественные окна МИР окон и дверей

СТАЛЬНЫЕ ДВЕРИ
для квартир, частных домов, подвалов (влагостойкие), садовые калитки, решетки, ворота.
КАЧЕСТВЕННО, БЫСТРО, НЕДОРОГО.
Ремонтные работы по утеплению, врезке, замене замков, запоров с применением бензогенератора.
Образцы в ТД "Идель" (ул. 10-й пятилетки, 12, цокольный этаж).
Тел.: 75-74-02, 48-93-72.
СЕРТИФИЦИРОВАНО.

РАСПРОДАЖА ОТКРЫТКИ
Поздравляем!
Здание "ГЭСстрой" ВИНОКУРОВА 10-133
Ты-супер!
НАЧАЛЬНАЯ ЦЕНА 10 руб. СТАНДАРТНЫЙ РАЗМЕР
От 10 шт. - 7 руб.
Берете на 100 руб., а ПЛАТИТЕ 70 РУБ.
а СКОРПИОНАМ, СТРЕЛЬЦАМ и КОЗЕРОГАМ еще и БОНУС!
ВИНОКУРОВА 10 - 133 Ж
меняем БУМАГУ Снегурочка на 100 руб.
с 10 до 18.00 тел. 67-68-80
СРОК АКЦИИ – ПО 23.01.10

СЕМЕНА
Новое большое поступление
ЛУК-СЕВОК красный, желтый (Голландия)
Ред Барон, Штутгартен.
ПРИЕМ ЗАЯВОК.
АДРЕСА: пр. Ельниковский, 4, тел. 75-90-46,
ул. Винокурова, 57, тел. 75-80-34,
ул. Советская, 6, тел. 73-39-11.

ЛЕЧЕНИЕ И ПРОТЕЗИРОВАНИЕ ЗУБОВ
Стоматологическая клиника ДОКТОРА МЯСНИКОВА
•современные методы и материалы
•нейлоновые протезы
•безметалловые бюгельные протезы
•бесплатные консультации
•гарантия
Лиц. № 21-01-000211 выд. МЗиСР.
Новочебоксарск:
— ул. Винокурова, 50, каб. 113. Тел./факс (8352) 77-33-70.
— ул. Советская, 77. Тел. 747-000.
Имеются противопоказания. Посоветуйтесь с лечащим врачом.

СТУДИЯ БАЛЬНОГО ТАНЦА "ФАНТАЗИЯ"
приглашает всех желающих научиться танцевать.
Обучение по программам:
• европейские танцы (вальс, танго, фокстрот, квикстеп),
• латиноамериканские (самба, ча-ча-ча, румба, джайв),
• клубные танцы (мамба, сальса), • восточные танцы.
Детская группа — от 5 до 12 лет. Взрослая группа — без ограничений возраста.
Занятия проводятся по адресу: ул. Винокурова, 10 (здание "ГЭСстроя", 1-й этаж, танцевальный зал, каб. 109).
Справки по тел.: 8-917-658-55-55, 8-902-288-65-06, 50-96-16 (вечером).

Чтоб жилось вам сладко – раздаем подарки!
При заказе окон — НОВОГОДНИЙ ПОДАРОК
ВЕРНО ДО 31.01.10 г.
Качественные окна МИР окон и дверей
ГАРАНТИРУЕМ высокое качество доступные цены
Подробности по тел. 78-03-01 и на сайте www.oknapovolgya.ru.
СРОК ИЗГОТОВЛЕНИЯ от 3 до 5 дней
www.oknapovolgya.ru
ЭКОЛОГИЧНО ДОЛГОВЕЧНО НАДЕЖНО
Новочебоксарск, ул. 10-й пятилетки, 49. Тел.: 78-03-01, 78-45-71.

ИМПЛАНТАЦИЯ ЗУБОВ С ГАРАНТИЕЙ ПРИЖИВЛЕНИЯ
Стоматология "БЕЛЫЙ ЖЕМЧУГ".
Адрес: ул. Винокурова, 78.
Тел. 78-95-95.
ИМЕЮТСЯ ПРОТИВОПОКАЗАНИЯ. ПОСОВЕТУЙТЕСЬ С ЛЕЧАЩИМ ВРАЧОМ.

Теперь и в Новочебоксарске!
ОФИС ПРОДАЖ
Ваши окна КОМПАНИЯ
БЕСПРОЦЕНТНАЯ РАССРОЧКА НА 3 МЕСЯЦА.
ул. Винокурова, 109, ТД "Слобода", тел. 78-05-70
ОКНА • ДВЕРИ • ВИТРАЖИ • ЖАЛЮЗИ • РОЛЬСТАВНИ • БАЛКОННЫЕ РАМЫ

Пластиковые окна
~~13000~~ РУБ. 7600 с установкой и откосами
~~17500~~ РУБ. 10700 с установкой и откосами
~~21000~~ РУБ. 12650 с установкой и откосами
Цены с учётом демонтажа, установки, подоконника отлива, крепёжных комплектующих, откосов, в панельном доме с поворотной створкой, двойным остеклением, со скидкой 40%
–40%
гарантия 5 лет
изготовление 3 дня
народные окна
777-072
44-22-32
63-59-53
ВЕРНО ДО 31.01.10 г.

МАЯК МЕБЕЛЬ КОРПУСНАЯ
МЕБЕЛЬНОЕ ПРОИЗВОДСТВО
КУХОННЫЕ ГАРНИТУРЫ
СПАЛЬНЫЕ ГАРНИТУРЫ
ШКАФЫ-КУПЕ
ПРИХОЖИЕ
ДЕТСКИЕ
ОФИСНАЯ МЕБЕЛЬ
БЕСПЛАТНАЯ ДОСТАВКА
БЕСПРОЦЕНТНАЯ РАССРОЧКА
37-54-70
г.Новочебоксарск, ул.Пионерская, 2/2

У нас Вы можете СЭКОНОМИТЬ!
НОВОГОДНИЕ СКИДКИ:
на лечение – 10%
на протезирование – 5%-15%
на имплантацию – 20%
78-50-70, 29-50-70
Скидки действуют с 4 по 31 января 2010г.
лиц. 21-01-000120 от 10.08.2006г. выдана ФС по надзору в сфере здравоохранения и соц. развития
НОВОДЕНТ Наше качество
г. Новочебоксарск, ул. Воинов-интернационалистов, 27а
ИМЕЮТСЯ ПРОТИВОПОКАЗАНИЯ. ПОСОВЕТУЙТЕСЬ С ЛЕЧАЩИМ ВРАЧОМ.

Соучредители: Министерство культуры, по делам национальностей, информационной политики и архивного дела Чувашской Республики, ГУП "Издательский дом "Грани".
Газета зарегистрирована Управлением Федеральной службы по надзору за соблюдением законодательства в сфере массовых коммуникаций и охране культурного наследия по Приволжскому федеральному округу — свидетельство ПИ № ФС 18-2325 от 15 августа 2005 г.
Директор — главный редактор ГУП "Издательский дом "Грани" БЕЛОВ АЛЕКСЕЙ ГЕОРГИЕВИЧ.

АДРЕС РЕДАКЦИИ: 429955, Чувашская Республика, г. Новочебоксарск, ул. Советская, 14а.
ПРИЕМНАЯ: 73-05-02.
ФАКС: (8352) 73-05-02, 73-09-07.
E-MAIL: grani@cap.ru.
АДРЕС В INTERNET: http://www.grani21.ru.

заместитель главного редактора — ответственный секретарь — **73-00-85;**
главный бухгалтер — **73-07-49;**
отдел промышленности — **73-14-55;**
отдел социальных проблем — **73-06-81;**
отдел экономики и экологии — **73-31-50;**
отдел права — **73-06-81;**
отдел защиты прав потребителей — **73-32-61;**
издательский отдел — **73-09-35;**
отдел рекламы — **73-09-07, 73-03-96;**
копировально-печатный отдел — **73-09-35;**
отдел объявлений — **73-89-19.**

ПРИЕМ ОБЪЯВЛЕНИЙ ОТ ОРГАНИЗАЦИЙ И ГРАЖДАН с 8.00 до 17.00 (обед с 12.00 до 13.00).
ТЕЛ.: 73-09-07, 73-89-19.
Рукописи не возвращаются и не рецензируются. Опубликованные мнения не всегда совпадают с точкой зрения редакции. При перепечатке ссылка на "Грани" обязательна. **За содержание рекламы ответственность несет рекламодатель.** Материалы рекламного характера публикуются с пометкой "Реклама" или "На правах рекламы".

Индекс 54831.
Номер сверстан в редакции и отпечатан в типографии ГУП "ИПК "Чувашия". 428019, г. Чебоксары, пр. И.Яковлева, 13.
Подписано в печать в 18.00.
Заказ № 63.
Тираж 18200.
Дежурный редактор **А.В.СЕРГЕЕВ.**

ГРАНИ

Все грани жизни — в газете “Грани”

2010

Желаем вам счастья, здоровья и удачи в год Тигра!

ЯНВАРЬ					
Пн		4	11	18	25
Вт		5	12	19	26
Ср		6	13	20	27
Чт		7	14	21	28
Пт	1	8	15	22	29
Сб	2	9	16	23	30
Вс	3	10	17	24	31

ФЕВРАЛЬ					
Пн	1	8	15	22	
Вт	2	9	16	23	
Ср	3	10	17	24	
Чт	4	11	18	25	
Пт	5	12	19	26	
Сб	6	13	20	27	
Вс	7	14	21	28	

МАРТ					
Пн	1	8	15	22	29
Вт	2	9	16	23	30
Ср	3	10	17	24	31
Чт	4	11	18	25	
Пт	5	12	19	26	
Сб	6	13	20	27	
Вс	7	14	21	28	

АПРЕЛЬ					
Пн		5	12	19	26
Вт		6	13	20	27
Ср		7	14	21	28
Чт	1	8	15	22	29
Пт	2	9	16	23	30
Сб	3	10	17	24	
Вс	4	11	18	25	

МАЙ					
Пн		3	10	17	24/31
Вт		4	11	18	25
Ср		5	12	19	26
Чт		6	13	20	27
Пт		7	14	21	28
Сб	1	8	15	22	29
Вс	2	9	16	23	30

ИЮНЬ					
Пн		7	14	21	28
Вт	1	8	15	22	29
Ср	2	9	16	23	30
Чт	3	10	17	24	
Пт	4	11	18	25	
Сб	5	12	19	26	
Вс	6	13	20	27	

ИЮЛЬ					
Пн		5	12	19	26
Вт		6	13	20	27
Ср		7	14	21	28
Чт	1	8	15	22	29
Пт	2	9	16	23	30
Сб	3	10	17	24	31
Вс	4	11	18	25	

АВГУСТ					
Пн		2	9	16	23/30
Вт		3	10	17	24/31
Ср		4	11	18	25
Чт		5	12	19	26
Пт		6	13	20	27
Сб		7	14	21	28
Вс	1	8	15	22	29

СЕНТЯБРЬ					
Пн		6	13	20	27
Вт		7	14	21	28
Ср	1	8	15	22	29
Чт	2	9	16	23	30
Пт	3	10	17	24	
Сб	4	11	18	25	
Вс	5	12	19	26	

ОКТЯБРЬ					
Пн		4	11	18	25
Вт		5	12	19	26
Ср		6	13	20	27
Чт		7	14	21	28
Пт	1	8	15	22	29
Сб	2	9	16	23	30
Вс	3	10	17	24	31

НОЯБРЬ					
Пн	1	8	15	22	29
Вт	2	9	16	23	30
Ср	3	10	17	24	
Чт	4	11	18	25	
Пт	5	12	19	26	
Сб	6	13	20	27	
Вс	7	14	21	28	

ДЕКАБРЬ					
Пн		6	13	20	27
Вт		7	14	21	28
Ср	1	8	15	22	29
Чт	2	9	16	23	30
Пт	3	10	17	24	31
Сб	4	11	18	25	
Вс	5	12	19	26	

На фото — творчество участников конкурса “Граней” “Талисман года–2010”.